



Instituto Municipal del Deporte del
Municipio de Pachuca de Soto, Estado de Hidalgo

NÚMERO DE OFICIO: INMUDE/2022/2022
ASUNTO: EL QUE SE INDICA
PACHUCA DE SOTO, HGO., A 27 de octubre de 2022

A QUIEN CORRESPONDA PRESENTE.

Por medio del presente le envié un cordial saludo, y al mismo tiempo me permito Proporcionar la información del Sistema de Contabilidad Gubernamental que utiliza su ente público, adjuntando el archivo PDF.

1. Nombre y versión del sistema de contabilidad gubernamental utilizado en su entidad.

- El Instituto Municipal del Deporte del Municipio de Pachuca de Soto, Estado de Hidalgo; durante el ejercicio fiscal 2022 y desde el 2014 trabaja con el Sistema Integral Municipal de Administrativo (SIMA); Le informo que el SIMA No se cuenta con versiones.

2. Captura de pantalla donde se muestre Nombre y versión del sistema contable.





3. Nombre de la empresa con la que contrató o desarrolló el sistema contable.

- Grupo Argog y Asociados S.A. de C.V.

4. Nombre, correo electrónico y teléfono del personal interno y/o externo, responsable de dar soporte y/o mantenimiento al sistema contable.

RESPONSABLES SIMA:

- ING. JUAN PÉREZ PINEDA
Correo electrónico: sativajuan@hotmail.com
Teléfono: 771 105 3052
- ING. JUAN CARLOS GARCÍA CÁRDENAS
Correo electrónico: jcgc6810@hotmail.com
Teléfono 3939 4011,



5. Estados Financieros que Emite Sistema

INFORMACIÓN CONTABLE

- ESTADO DE SITUACIÓN FINANCIERA
- ESTADO DE ACTIVIDADES
- ESTADO ANALÍTICO DEL ACTIVO
- ESTADO DE VARIACIÓN AL PATRIMONIO
- ESTADO ANALÍTICA DE LA DEUDA Y OTROS PASIVOS
- ESTADO DE FLUJO DE EFECTIVO
- ESTADO DE CAMBIOS EN LA SITUACIÓN FINANCIERA
- NOTAS A LOS ESTADOS FINANCIEROS
- INFORME SOBRE PASIVOS CONTINGENTES

INFORMACIÓN PRESUPUESTAL

- DEUDA PÚBLICA
- INTERESES DE LA DEUDA
- ESTADO ANALÍTICO DEL PRESUPUESTO DE INGRESO
- ESTADO ANALÍTICO DEL PRESUPUESTO DE INGRESO POR FUENTE
- ESTADO ANALÍTICO DEL PRESUPUESTO DE INGRESO MENSUAL
- ESTADO ANALÍTICO DEL PRESUPUESTO DE EGRESO
- ESTADO ANALÍTICO DEL PRESUPUESTO DE EGRESO (CLASIFICACIÓN FUENTE)
- ESTADO ANALÍTICO MENSUAL DE EGRESOS PAGADO POR FUENTE

INFORMACION DE DISCIPLINA FINANCIERA

- ESTADO DE SITUACIÓN FINANCIERA DETALLADO (LDF)
- ESTADO ANALÍTICO DE LA DEUDA Y OTROS PASIVOS (LDF)
- INFORME ANALÍTICO DE OBLIGACIONES DIFERENTES DE FINANCIAMIENTO BLDf)
- BALANCE PRESUPUESTARIO (LDF)
- ESTADO ANALÍTICO DEL PRESUPUESTO DE INGRESO (LDF)
- CLASIFICACIÓN FUNCIONAL (LDF)
- CLASIFICACIÓN ADMINISTRATIVA (LDF)
- CLASIFICACIÓN DE SERVICIOS PERSONALES POR CATEGORÍA (LDF)
- CLASIFICACIÓN POR OBJETO DEL GASTO

Nota: Información que pueden consultar en la siguiente liga

<https://datos.pachuca.gob.mx/dependencias/inmude/programas/avancegestion2022.php>

Información Contable

Registro: 1/1



Información Presupuestal

The screenshot shows a web browser window with the URL <http://187.217.75.71/forms/fmservlet?config=sdepo>. The application is titled 'SIMA-DEPORTIVO-PACHUCA'. The main menu on the left includes 'Ejercicio' (2022), 'Contabilidad', 'Polizas', 'Información Detallada', 'Reportes Glosa', 'Reportes Internos', 'Reportes de Polizas', 'Reporte General de Cuentas', 'Reportes Cuenta Pública Anual', 'Reportes Planeación', 'Reportes de Ingresos 2007 y...', 'Exportar Datos Contables a Te...', 'Generar Archivos de Excel', 'Reportes CONAC', 'Estados Financieros Excel', 'Reportes de Disciplina Financ...', 'Digitalización Documentos', 'Comentarios Cta. Pública', and 'Utilitarios'. The main content area displays a configuration window for the report 'Estado Analítico Del Ejercicio Del Presupuesto De Egresos Detallado - Ldf (Clasificación Administrativa)'. The configuration includes: 'Ejercicio' (2022), 'Fecha' (27/10/2022), 'Fecha Mod Pto', 'Proyección' (1), 'Fecha de Elaboracion' (27/10/2022), 'Reporte', 'Destino' (Pantalla), and 'Cantidad' (Pesos). A watermark of the Ayuntamiento de Pachuca de Soto logo is visible in the background.

Información de la Ley de Disciplina Financiera

The screenshot shows the same web browser window as above. The main menu on the left is expanded to show 'Sistema Financiero' with sub-items: 'Clasificadores', 'Anteproyecto', 'Ejecución de Egresos', 'Ejecución de Ingresos', 'Tesorería', 'Contabilidad', 'Polizas', 'Información Detallada', 'Reportes Glosa', 'Reportes Internos', 'Reportes de Polizas', 'Reporte General de Cuentas', 'Reportes Cuenta Pública Anual', 'Reportes Planeación', 'Reportes de Ingresos 2007 y...', 'Exportar Datos Contables a Te...', 'Generar Archivos de Excel', and 'Reportes CONAC'. The main content area displays a configuration window for the report 'Estado Analítico Por Grupo Funcional'. The configuration includes: 'Ejercicio' (2022), 'Fecha' (27/10/2022), 'Fecha Final', 'Fecha Mod Pto', 'Fecha de Elaboracion' (27/10/2022), 'Reporte', 'Destino' (Pantalla), and a checkbox for 'Con Póliza de Cierre'. A watermark of the Ayuntamiento de Pachuca de Soto logo is visible in the background.



Información Programática

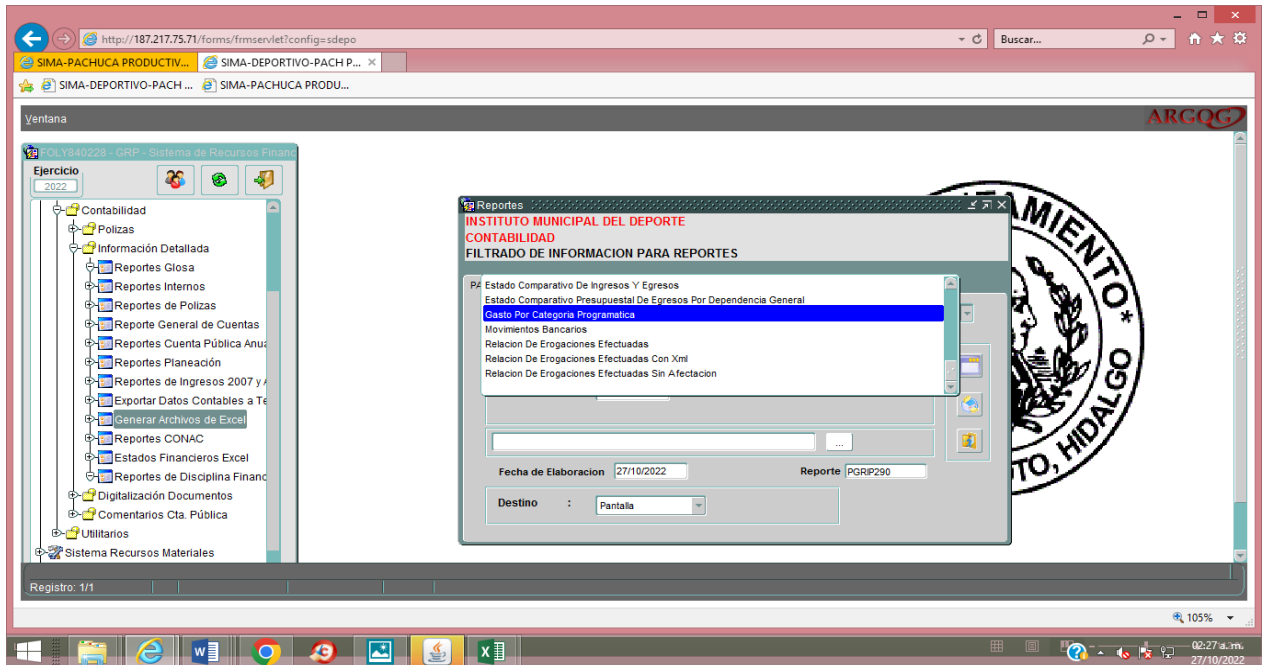

Sin otro particular que atender, quedo de usted.

ATENTAMENTE

RICARDO ZARATE RAMÍREZ
DIRECTOR EJECUTIVO
INSTITUTO MUNICIPAL DEL DEPORTE
DEL MUNICIPIO DE PACHUCA DE SOTO, ESTADO DE HIDALGO.

C.C.P. - Archivo
FLYY.- Elaboro