

En la ciudad de Pachuca de Soto, Estado de Hidalgo, siendo las 16 horas del viernes 29 de diciembre del año 2023, reunidos y reunidas en las instalaciones que ocupa el Instituto Municipal para la Prevención de Adicciones en Parque hidalgo 158-C Colonia Ex hda de Guadalupe en esta ciudad capital derivado de la convocatoria emitida por la L.C.C. Fátima Michelle Melo Arteaga, Directora del Instituto Municipal para la Prevención de Adicciones y en cumplimiento a lo dispuesto en el artículo diecisiete del Decreto Municipal número cinco de fecha 13 de abril de 2013, que crea al Instituto Municipal para la Prevención de Adicciones (IMPA), se llevó a cabo la Cuarta Sesión Extraordinaria de la Junta de Gobierno de dicho Instituto, en donde se dieron cita los integrantes de la misma, integrada por: C. Sergio Edgar Baños Rubio, Presidente Municipal Constitucional de Pachuca de Soto, Hidalgo, que con fundamento en el artículo 13 último párrafo del Decreto número cinco de creación del IMPA y conforme al oficio PM/SPD/007/2021 de fecha 07 de enero de 2021, nombra como su suplente a la Lic. Beatriz Adriana Cruz Gómez; M.I.E.F. Rubén Escalante Méndez, Secretario de Desarrollo Humano y Social; Comisario Juan Manuel Ayala Guarro Secretario de Seguridad Pública, Tránsito y Vialidad Municipal, que con fundamento en el artículo 13 último párrafo del Decreto número cinco de creación del IMPA nombra como su suplente al Oficial Óscar García Gómez, Director de Prevención del Delito; L.C.P; L.C. Norma Yolanda Ibarra Baños Secretaria de Contraloría y Transparencia del Municipio de Pachuca, que con fundamento en el artículo 13 último párrafo del Decreto número cinco de creación del IMPA y conforme al oficio SCyT/141/2023 de fecha 12 de mayo de 2023 nombra como su suplente al Lic. David García Roldan, coordinador de auditoría financiera; L.C.P y A.P. Brenda Ximena Ramírez Riva Palacio Regidora Coordinadora permanente de la Comisión de Juventud, Niñez y Deporte; Selene Itzel Balderas Samperio Regidora Coordinadora permanente de la Comisión de Salud y Sanidad; la L.C.C. Fátima Michelle Melo Arteaga, Directora del Instituto Municipal para la Prevención de Adicciones y el LAE. Octavio García Pérez Coordinador Administrativo del IMPA y Secretario Técnico de esta Junta de Gobierno.

La sesión se desarrolla de la siguiente manera:

Lic. Beatriz Adriana Cruz Gómez: "Buenos tardes, saludamos a todos y a todas las integrantes de la Junta de Gobierno del Instituto Municipal para la Prevención de Adicciones, solicito al Secretario Técnico proceda a realizar el pase de lista para verificar la existencia del quórum legal para la realización de la Sesión".

Secretario Técnico: "Beatriz Adriana Cruz Gómez, Secretaria de Medio Ambiente y Desarrollo Sustentable y suplente del Presidente de la Junta de Gobierno".

Lic. Beatriz Adriana Cruz Gómez: "Presente".

Secretario Técnico: "Omar Antonio Murbartian López, Secretario de la Tesorería Municipal".

Secretario Técnico: "Oscar García Gómez, Suplente del Secretario de Seguridad Pública, Tránsito y Vialidad Municipal".

Oscar García Gómez: "Presente"

Secretario Técnico: "Rubén Escalante Méndez Secretario de Desarrollo Humano y Social".

Rubén Escalante Méndez: "Presente"

Secretario Técnico: "David García Roldan suplente de la Secretaría de Contraloría y Transparencia Municipal

David García Roldan: "Presente"

Secretario Técnico: "Brenda Ximena Ramírez Riva Palacio, Coordinadora de la Comisión Permanente de Niñez, Juventud y Deporte,".

Brenda Ximena Ramírez Riva Palacio: "Presente"

Secretario Técnico: "Selene Itzel Balderas Samperio, Coordinadora de la Comisión Permanente de Salud y Sanidad".

Selene Itzel Balderas Samperio: "Presente"

Secretario Técnico: "Sabas Díaz Montaña, Coordinador de la Comisión Permanente de Educación y Cultura".

Secretario Técnico: "Gerardo Martínez de la Cruz, Coordinador de la Comisión Permanente de Derechos Humanos".

Secretario Técnico: "Fátima Michelle Melo Arteaga Directora del Instituto Municipal para la Prevención de Adicciones".

Fátima Michelle Melo Arteaga: "Presente".

Secretario Técnico: "Y Octavio García Pérez, Coordinador Administrativo del Instituto Municipal para la Prevención de Adicciones y Secretario Técnico para esta Junta de Gobierno, el de la voz."

Secretario Técnico: "Informo a ustedes que se cuenta con la asistencia de 7 integrantes de la junta de gobierno por lo que existe quorum legal para la realización de la misma, es cuanto Presidenta".

Lic. Beatriz Adriana Cruz Gómez: "Solicito a las y los presentes ponerse de pie para hacer la instalación formal de la presente Sesión, siendo las 16 horas con 34 minutos del día 29 de diciembre del año 2023 declaro formalmente instalada la Cuarta Sesión Extraordinaria de la Junta de Gobierno del Instituto Municipal para la Prevención de Adicciones, siendo válidos todos los acuerdos que en la misma se determinen, tomen

asiento. Solicito al Secretario Técnico nos informe sobre el siguiente punto para la realización de la Sesión”.

Secretario Técnico: “El siguiente punto corresponde a la presentación y en su caso aprobación del siguiente orden del día:

1. Pase de lista y declaración de quórum legal.
2. Presentación y en su caso aprobación del orden del día.
3. Presentación y en su caso aprobación del presupuesto de Ingresos 2024.
4. Presentación y en su caso aprobación del presupuesto de Egresos 2024.
5. Presentación y en su caso aprobación del Programa Anual de Adquisiciones 2024.
6. Presentación y en su caso aprobación del PbR 2024.
7. Presentación y en su caso aprobación de la Estructura Orgánica y Plantilla de Personal 2024.
8. Asuntos Generales.

Es cuanto presidenta”.

Lic. Beatriz Adriana Cruz Gómez: “Solicito a las y los integrantes se sirvan levantar la mano para aprobar el punto anterior”.

Brenda Ximena Ramírez Riva Palacio: Tengo una duda nada más del punto número 7 que es aprobación, presentación y en su caso aprobación de la estructura orgánica, estoy confundida porque en algunos institutos, nada más lo presentaron y en otros se está presentando y aprobando, nada más quisiera que me solventaran esa duda del porque en este Instituto se está presentando y aprobando, cuando habíamos dicho en otro, me parece que en el del deporte que solo se presentaba.

M.I.E.F Rubén Escalante Méndez: “Creo que en ocasiones pasadas justamente en el deporte nada más se estaba presentando cuando se tiene que presentar y aprobar por parte de la Junta, o sea, más bien la forma correcta es presentar y aprobar”.

Brenda Ximena Ramírez Riva Palacio: “Ok, entonces en el que viene por ejemplo del deporte entonces que se hace”.

Rubén Escalante Méndez: “Tendremos que hacer la observación”.

Lic. Beatriz Adriana Cruz Gómez: “Solicito a las y los integrantes se sirvan levantar la mano para aprobar el punto anterior”.

Secretario Técnico: “Informo a las y los presentes que el orden del día de la Cuarta Sesión Extraordinaria del Instituto Municipal para la Prevención de Adicciones 2023, ha sido aprobado por mayoría con 7 votos a favor, es cuanto Presidenta”.

Lic. Beatriz Adriana Cruz Gómez: “Solicito al Secretario Técnico nos informe sobre el siguiente punto para la realización de esta Sesión”.

Secretario Técnico: “El siguiente punto corresponde a la Presentación y en su caso aprobación del presupuesto de Ingresos 2024; aquí se proyecta una parte del periódico oficial del Estado de Hidalgo, donde pues ya viene el monto que prevé el Instituto captar por parte de cuotas y tarifas que es de \$39,968.00, es lo que se pretende con estas cuotas que igual ya fueron autorizadas, los talleres del Centro IMPActivo que ahora hicimos nuevas cuotas para poder captar más recurso y poder ayudar a las personas, entonces fueron cuotas incluso más económicas para personas que solo pueden ir a una sola clase, o que solo pueden ir por semana o quincena, pues hay una diversidad más amplia, para poder asistir al centro IMPActivo y pues de esta forma ayudar a las personas y captar más ingresos, y pues igual se presenta el monto que se tiene destinado, se tiene previsto que el municipio transfiera al Instituto que es \$1,914,014 básicamente es el mismo presupuesto del último año, lo cual daría un total de \$1,953,982 claro esto es lo que se prevé que ingrese al Instituto, ya sea por cuotas y tarifas y por transferencias del municipio al Instituto, es cuanto Presidenta”

Instituto Municipal para la Prevención de Adicciones	Cuota fija \$
Taller Centro IMPActivo (mensual)	55.00
Curso de Verano Centro IMPActivo (único).	389.00
Expedición de reposición de Credencial	16.50
Apoyo curso de verano centro IMPActivo	269.00
Taller Especial Centro IMPActivo (conmemorativo).	50.00
Taller Centro IMPActivo (una sola clase)	15.00
Taller Centro IMPActivo (por semana)	25.00
Taller Centro IMPActivo (por quincena)	30.00
Mega Mensualidad (Cubre todos los talleres del IMPActivo por mes)	200.00

Lic. Beatriz Adriana Cruz Gómez: “Con fundamento en el artículo 14 fracción primera y segunda del Decreto de Creación no.5 del Instituto Municipal para la Prevención de Adicciones solicito a los y las integrantes se sirvan levantar la mano para aprobar el punto anterior”.

Secretario Técnico: “Informo a las y los integrantes que la presentación y en su aprobación del presupuesto de Ingresos 2024, ha sido aprobada por mayoría con 7 votos a favor, es cuanto Presidenta”.

Lic. Beatriz Adriana Cruz Gómez: “Solicito al Secretario Técnico nos informe sobre el siguiente punto para la realización de esta sesión”.

Secretario Técnico: “El siguiente punto corresponde a la Presentación y en su caso aprobación del presupuesto de Egresos 2024, aquí se puede observar el desglose de las partidas en las que se pretender ejercer el recurso durante el siguiente año, aquí pues bueno, cumplir el capítulo 1000, que ha petición o sugerencia de algunos integrantes de esta junta, se hizo un guardadito por decirlo así, o se tuvo que tomar una previsión, en caso de separaciones o indemnizaciones o liquidaciones, bueno tener algo con que hacer frente, en caso que se llegase a ser necesario utilizar esta partida, bueno ya está abierta, está incluida y esta provisionada con un monto que es de \$7,500.00 y de \$8,500 que da

un total de \$16,000.00, aunque bueno quisiéramos que hubiera sido un poco más, porque sabemos que una liquidación puede ser mayor. Pero desafortunadamente al no tener un incremento presupuestal, pues no se puede contemplar una mayor previsión en esas partidas y bueno, básicamente eso, se abrieron partidas que en el ejercicio anterior, no se habían abierto, ya se redistribuyo lo del arrendamiento para tener mayor fortalecimiento en las actividades del Instituto y bueno en el de recursos propios también ya se abrieron más partidas, no solamente la del pago de instructores, si no ya igual para tener materiales de limpieza, útiles de enseñanza, papelería, alimentos para los niños en el curso de verano , bueno ya se tiene un poquito, una previsión o una planeación un poco más acertada, esperemos que este año, pues las cosas igual fluyan de buena manera, es cuanto Presidenta”

Partida	Desc. Partida	ENERO	FEBRERO	MARZO	ABRIL	MAYO	JUNIO	JULIO	AGOSTO	SEPTIEMBRE	OCTUBRE	NOVIEMBRE	DICIEMBRE	TOTAL
113001	Remuneraciones confianz	\$ 75,242.00	\$ 75,242.00	\$ 75,242.00	\$ 75,242.00	\$ 75,242.00	\$ 75,242.00	\$ 75,242.00	\$ 75,242.00	\$ 75,242.00	\$ 75,242.00	\$ 75,242.00	\$ 75,242.00	\$ 902,904.00
132001	Aguinaldos confianza	\$ 22,139.00	\$ 22,139.00	\$ 22,139.00	\$ 22,139.00	\$ 22,139.00	\$ 22,139.00	\$ 22,139.00	\$ 22,139.00	\$ 22,139.00	\$ 22,139.00	\$ 22,139.00	\$ 22,139.00	\$ 265,675.00
132003	Prima vacacional confianz	\$ 7,114.00	\$ 7,114.00	\$ 7,114.00	\$ 7,114.00	\$ 7,114.00	\$ 7,114.00	\$ 7,114.00	\$ 7,114.00	\$ 7,114.00	\$ 7,113.00	\$ 7,113.00	\$ 7,113.00	\$ 85,365.00
151001	Fondo de Ahorro (confianz)	\$ 9,781.00	\$ 9,781.00	\$ 9,781.00	\$ 9,781.00	\$ 9,781.00	\$ 9,781.00	\$ 9,781.00	\$ 9,781.00	\$ 9,781.00	\$ 9,781.00	\$ 9,781.00	\$ 9,781.00	\$ 117,372.00
152001	Liquidaciones	-	-	-	-	-	-	-	-	-	-	-	-	\$ 7,500.00
152002	Indemnizaciones por sepa	-	-	-	-	-	-	-	-	-	-	-	-	\$ 8,500.00
159007	Actividades Culturales (coi	\$ 28,793.00	\$ 28,793.00	\$ 28,793.00	\$ 28,793.00	\$ 28,793.00	\$ 28,793.00	\$ 28,793.00	\$ 28,793.00	\$ 28,793.00	\$ 28,793.00	\$ 28,793.00	\$ 28,793.00	\$ 345,516.00
211001	Papelería y Artículos de Es	-	-	-	-	-	-	\$ 3,000.00	\$ 2,500.00	-	-	-	-	\$ 5,500.00
212001	Consumibles de equipo de	-	-	-	-	-	-	\$ 3,500.00	-	-	-	\$ 1,000.00	-	\$ 4,500.00
215001	Imprecos	-	\$ 2,000.00	-	-	\$ 2,500.00	\$ 1,000.00	-	-	-	\$ 3,000.00	-	-	\$ 8,500.00
216001	Artículos de Limpieza	-	-	-	\$ 1,000.00	-	-	-	-	-	-	\$ 500.00	\$ 1,000.00	\$ 2,500.00
221001	Productos Alimenticios par	-	-	-	-	-	-	\$ 500.00	\$ 1,000.00	-	-	-	-	\$ 1,500.00
261001	Combustibles, lubricantes	-	\$ 800.00	\$ 800.00	\$ 800.00	\$ 800.00	\$ 800.00	\$ 800.00	\$ 800.00	\$ 800.00	\$ 800.00	\$ 800.00	\$ 800.00	\$ 8,800.00
271001	Vestuario, uniformes y bja	-	-	-	-	\$ 1,800.00	-	-	\$ 1,562.00	-	-	-	-	\$ 3,362.00
299001	Refacciones y accesorios	-	-	-	\$ 1,500.00	-	-	\$ 1,100.00	-	-	-	\$ 1,000.00	-	\$ 3,600.00
313001	Agua potable	\$ 360.00	\$ 365.00	\$ 370.00	\$ 375.00	\$ 375.00	\$ 370.00	\$ 375.00	\$ 365.00	\$ 365.00	\$ 365.00	\$ 365.00	\$ 370.00	\$ 4,420.00
314001	Servicio telefonía tradicón	\$ 1,000.00	\$ 1,000.00	\$ 1,000.00	\$ 1,000.00	\$ 1,000.00	\$ 1,000.00	\$ 1,000.00	\$ 1,000.00	\$ 1,000.00	\$ 1,000.00	\$ 1,000.00	\$ 1,000.00	\$ 12,000.00
339003	Servicios profesionales, té	-	\$ 1,000.00	\$ 1,000.00	\$ 1,000.00	\$ 1,000.00	\$ 1,000.00	-	-	\$ 1,000.00	\$ 1,000.00	\$ 1,000.00	\$ 1,000.00	\$ 9,000.00
345001	Primas de seguros y fianz	-	-	\$ 1,800.00	-	-	\$ 1,600.00	-	-	\$ 1,500.00	-	-	-	\$ 4,900.00
382001	Licencias placas y tarjetas	-	-	\$ 2,000.00	-	\$ 2,000.00	-	-	-	-	-	\$ 2,100.00	-	\$ 6,100.00
392002	Otros impuestos y derecho	\$ 4,500.00	\$ 4,500.00	\$ 5,000.00	\$ 5,000.00	\$ 5,000.00	\$ 4,000.00	\$ 4,000.00	\$ 4,000.00	\$ 4,500.00	\$ 4,000.00	\$ 4,000.00	\$ 8,000.00	\$ 56,500.00
399001	ISN	\$ 3,500.00	\$ 3,500.00	\$ 6,000.00	\$ 3,500.00	\$ 3,500.00	\$ 3,000.00	\$ 3,000.00	\$ 3,500.00	\$ 4,500.00	\$ 3,500.00	\$ 4,000.00	\$ 7,000.00	\$ 48,500.00
														\$ 1,914,014.00

Lic. Beatriz Adriana Cruz Gómez: “Con fundamento en el artículo 14 fracción primera y segunda del Decreto de Creación no.5 del Instituto Municipal para la Prevención de Adicciones solicito a los y las integrantes se sirvan levantar la mano para aprobar el punto anterior”.

Secretario Técnico: “Informo a las y los integrantes que el presupuesto de Egresos 2024, ha sido aprobada por mayoría con 7 votos a favor, es cuanto Presidenta”.

Lic. Beatriz Adriana Cruz Gómez: “Solicito al Secretario Técnico nos informe sobre el siguiente punto para la realización de esta sesión”.

Secretario Técnico: “El siguiente punto corresponde a la presentación y en su caso aprobación del programa anual de adquisiciones 2024, bueno aquí ya viene más desagregado, por partida lo que se pretende gastar, igual bueno son en hojas, papel bond, lapiceros, lápices, bueno papelería en general para poder operar, también este artículos de computo, tóner, tintas, trípticos, lonas, banners, folletos igual la promoción del Instituto y las actividades, materiales de limpieza, ya que es importante mantener los lugares limpios e higiénicos, sobre todo en el Centro IMPActivo ya que hay visitantes todos los días, llega a haber hasta 50 personas en el Centro IMPActivo, por lo cual es importante tener todos estos insumos, bueno también aquí se anexa el pago de teléfono, de agua potable, impuestos y tener también las tenencias, los seguros de los vehículos, ahora sí que se contempló todo lo indispensable para poder operar, eso con los recursos de transferencias del municipio hacia el Instituto y con recursos propios pues igual no es mucho dentro de lo que cabe, solamente contemplando lo indispensable para el Centro IMPActivo, que volvemos a lo mismo que es gel antibacterial, sanitas, cloro, papel higiénico, para poder darles la atención que se merece el público que se acerca con nosotros y pues que tenga unas instalaciones salubres, higiénicas y sobre todo que sean cómodas para todos ellos, es cuanto Presidenta”

Partida	Desc. Partida	ENERO	FEBRERO	MARZO	ABRIL	MAYO	JUNIO	JULIO	AGOSTO	SEPTIEMBRE	OCTUBRE	NOVIEMBRE	DICIEMBRE	TOTAL
211001	Papelería y Artículos de Es	\$ -	\$ -	\$ -	\$ -	\$ -	\$ -	\$ 1,320.00	\$ -	\$ -	\$ -	\$ -	\$ -	\$ 1,320.00
212001	Consumibles de equipo de	\$ -	\$ -	\$ -	\$ -	\$ -	\$ -	\$ 800.00	\$ -	\$ -	\$ -	\$ -	\$ -	\$ 800.00
215001	Impresos	\$ -	\$ -	\$ -	\$ -	\$ 2,500.00	\$ 1,500.00	\$ 3,000.00	\$ -	\$ -	\$ -	\$ -	\$ -	\$ 7,000.00
216001	Artículos de Limpieza	\$ -	\$ -	\$ -	\$ -	\$ -	\$ 1,118.00	\$ 1,000.00	\$ -	\$ -	\$ -	\$ -	\$ -	\$ 2,118.00
217001	Materiales y útiles de ense	\$ -	\$ -	\$ -	\$ -	\$ -	\$ -	\$ 2,760.00	\$ 2,000.00	\$ -	\$ -	\$ -	\$ -	\$ 4,760.00
221001	Productos Alimenticios pa	\$ -	\$ -	\$ -	\$ -	\$ -	\$ -	\$ 1,500.00	\$ 1,670.00	\$ -	\$ -	\$ -	\$ -	\$ 3,170.00
271001	Vestuario, uniformes y bjar	\$ -	\$ -	\$ -	\$ -	\$ 1,800.00	\$ -	\$ -	\$ 1,000.00	\$ -	\$ -	\$ -	\$ -	\$ 2,800.00
339003	Servicios profesionales, té	\$ 1,000.00	\$ 1,000.00	\$ 2,000.00	\$ 2,000.00	\$ 2,000.00	\$ 2,000.00	\$ -	\$ -	\$ 2,000.00	\$ 2,000.00	\$ 2,000.00	\$ 2,000.00	\$ 18,000.00
														\$ 39,968.00

Lic. Beatriz Adriana Cruz Gómez: “Con fundamento en el artículo 14...”

David García Roldan: “Solamente les recuerdo que de igual manera a partir de los \$32,000 deberán de realizar algún contrato, esto es en el caso que llegue algún recurso externo....”

Lic. Beatriz Adriana Cruz Gómez: “Bueno, con fundamento en el artículo 14 fracción primera y segunda y séptima del Decreto de Creación no.5 del Instituto Municipal para la Prevención de Adicciones solicito a los y las integrantes se sirvan levantar la mano para aprobar el punto anterior”.

Secretario Técnico: “Informo a las y los integrantes que el programa anual de adquisiciones 2024, ha sido aprobada por mayoría con 7 votos a favor, es cuanto Presidenta”.

Lic. Beatriz Adriana Cruz Gómez: "Solicito al secretario técnico nos informe sobre el siguiente punto para la realización de esta Sesión".

Secretario Técnico: "El siguiente punto corresponde a la presentación y en su caso aprobación del PbR 2024, bueno en la carpeta ejecutiva se anexo de manera íntegra el proyecto, a sugerencia de la Secretaria de Planeación y Evaluación del municipio de Pachuca, para ser más eficientes y eficaces en el momento de reportar, ya que la Auditoria Superior del Estado, ya está revisando toda la parte programática, se nos sugirió que hiciéramos un nuevo documento en proyecto, el cual así fue, solamente dejamos un proyecto en donde englobamos todas las actividades y los proyectos los pasamos a componentes y los componentes a actividades, o sea, solamente los sintetizamos, sin demeritar el trabajo ni las actividades ni nada, solamente es hacerlo más compacto pero con las mismas nivel de componentes, aquí esta novel fin, propósito, a nivel componente y actividad, entonces todo esta calendarizado igual para poder este cumplirlos durante todo el ejercicio 2024 que viene y pues estarlo reportando de manera trimestralmente pero siendo más eficientes pues al momento de generar todos los reportes que pide la Auditoria Superior del Estado de Hidalgo, es cuanto Presidenta"

Lic. Beatriz Adriana Cruz Gómez: "Bueno, con fundamento en el artículo 14 fracción primera y segunda y quinta del Decreto de Creación no.5 del Instituto Municipal para la Prevención de Adicciones solicito a los y las integrantes se sirvan levantar la mano para aprobar el punto anterior".

Secretario Técnico: "Informo a las y los integrantes que el PbR 2024, ha sido aprobada por mayoría con 7 votos a favor, es cuanto Presidenta

Lic. Beatriz Adriana Cruz Gómez: "Solicito al Secretario Técnico nos informe sobre el siguiente punto para la realización de esta Sesión".

Secretario Técnico: "El siguiente punto es la presentación y en su caso la aprobación de la estructura orgánica y la plantilla del personal 2024, pues aquí podemos ver solamente la estructura como está actualmente en el Instituto, que es la Dirección, la secretaria particular del despachado, la coordinación administrativa que tiene un auxiliar administrativo, el departamento técnico y después vienen las áreas que conforman al Instituto, que es psicología, el área de comunicación y el área del centro IMPActivo y el área de psicología tiene disponible cuatro espacios para cuatro psicólogos para poder dar talleres, pláticas, asesorías, las consejerías y todas las actividades que se realizan y pues igual apoyan en el Centro IMPActivo cuando hay curso de verano, ferias de salud, brigadas y demás, bueno, entonces no se ve mucho pero a la hora de estar en el trabajo siempre falta personal para poder cubrir todas las actividades, ruta por Pachuca también, pláticas, asesorías y demás. Es la estructura que estaría y esos son los niveles salariales, los cargos pues que se tiene autorizados con los montos que se tienen presupuestados al 2024, con el aumento que hubo en este año, ahí estaríamos al pendiente si se consideraría un incremento para el ejercicio 2024, pues no se tendría... de salarios

mínimos, pues no se tendría, como no hubo ampliación presupuestal, el problema o detalle sería el detalle de los mínimos, si se vuelven a subir, nos afectarían 4 plazas más, ya serían \$7,500 aproximadamente el salario mínimo para el ejercicio 2024 y pues ahí sería el tema poder cerrar el ejercicio, digo nos estamos adelantando pero es un tema que hay que considerarlo, es cuanto Presidenta”

Lic. Beatriz Adriana Cruz Gómez: “Bueno, con fundamento en el artículo 14 fracción primera y segunda y decimosegunda del Decreto de Creación no.5 del Instituto Municipal para la Prevención de Adicciones solicito a los y las integrantes se sirvan levantar la mano para aprobar el punto anterior”.

Secretario Técnico: “Informo a las y los integrantes que la estructura orgánica y plantilla de personal 2024, ha sido aprobada por mayoría con 7 votos a favor, es cuanto Presidenta.

Lic. Beatriz Adriana Cruz Gómez: “Solicito al Secretario Técnico nos informe sobre el siguiente punto para la realización de esta Sesión”.

Secretario Técnico: “El siguiente punto corresponde a asuntos generales alguien tiene alguna intervención sírvase a levantar la mano para poder hacer uso de la voz”.

Lic. Beatriz Adriana Cruz Gómez: “Adelante secretario Rubén”

M.I.E.F Rubén Escalante Méndez: “Muchas gracias Presidenta con su venia, solamente quiero hacer una reflexión justamente que el Presidente de la República, nuevamente ha decretado un incremento salarial para el próximo año 2024 y que no se tiene contemplado ni en este Instituto ni en ninguno de los Institutos dicho incremento, es muy probable que el recurso con el que se tiene no sea suficiente para cubrir las responsabilidades del año, y que pues nosotros como integrantes de esta junta pues estemos plenamente conscientes de esa situación para que en los próximos meses podamos atender ese faltante, es cuanto Presidenta”.

Lic. Beatriz Adriana Cruz Gómez: Alguien más

Fátima Michelle Melo Arteaga: “Bueno gracias por tu venia Presidenta, bueno nada más agradecerles a todos y cada uno de ustedes, el trabajo coordinado que se ha realizado con este Instituto, especialmente con las regidoras que están aquí presentes, con quien pudimos nosotros platicar, quienes nos recibieron también para platicarles un poquito de los proyectos que tenemos, les quiero entregar este manual de prevención que realizamos junto con todo el equipo de psicología, para que lo conozcan porque pues realmente es parte del trabajo que se realiza aquí, todo el trabajo que hacen nuestros psicólogos todos los días, entonces pues esto es un poquito a modo de que lo tengan de manera física, porque pues el trabajo es muchísimo más que solamente este manual, pero pues es un poquito de lo que hemos realizado para que lo conozcan, para que lo tengan y pues esto que tienen en sus manos les llega a la ciudadanía, les llega sobre todo

a alumnas, alumnos, juventudes quienes tal vez necesitan más de este tipo de contenidos y que pues bueno este es un resultado del trabajo en conjunto que hemos realizado en esta junta, pues bueno que esto también se logró con la aprobación que ustedes hicieron a los proyectos que nosotros les presentamos, es cuanto Presidenta”

Lic. Beatriz Adriana Cruz Gómez: “Muchas gracias, alguien más que desee hacer usos de la voz... bueno, muchísimas gracias solicito a las y los presentes ponerse de pie para realizar la clausura correspondiente de esta sesión, siendo las 16 horas con 51 minutos del día 29 de diciembre del año 2023 declaro formalmente clausurados los trabajos de la cuarta Sesión Extraordinaria de la Junta de Gobierno del Instituto Municipal para la Prevención de Adicciones, muchas gracias, excelente día”. -----

**INTEGRANTES DE LA JUNTA DE GOBIERNO
DEL INSTITUTO MUNICIPAL PARA LA PREVENCIÓN DE ADICCIONES
IMPA**

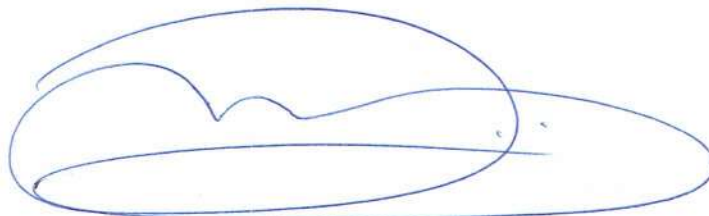

LIC. BEATRIZ ADRIANA CRUZ GÓMEZ
PRESIDENTA DE LA JUNTA DE GOBIERNO IMPA
SUPLENTE DEL C. SERGIO BAÑOS RUBIO CONFORME
AL OFICIO PM/SPD/007/2021 DE FECHA 07 DE ENERO
DE 2021

L.C.C FÁTIMA MICHELLE MELO ARTEAGA
DIRECTORA DEL IMPA

OFICIAL ÓSCAR GARCÍA GÓMEZ
SUPLENTE DEL SECRETARIO DE SEGURIDAD
PÚBLICA TRÁNSITO Y VIALIDAD

M.I.E.F. RUBÉN ESCALANTE MÉNDEZ, SECRETARIO
DE DESARROLLO HUMANO Y SOCIAL

9

9

**INTEGRANTES DE LA JUNTA DE GOBIERNO
DEL INSTITUTO MUNICIPAL PARA LA PREVENCIÓN DE
ADICCIONES
IMPA**

L.CP. Y A.P. BRENDA XIMENA RAMIREZ RIVA
PALACIO
REGIDORA COORDINADORA DE LA COMISIÓN
PERMANENTE DE JUVENTUD NIÑEZ Y DEPORTE.

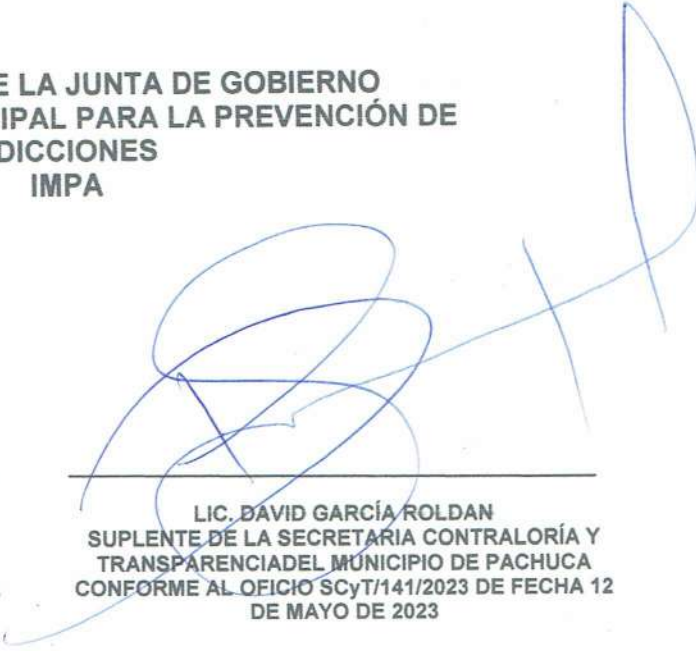

LIC. DAVID GARCÍA ROLDAN
SUPLENTE DE LA SECRETARÍA CONTRALORÍA Y
TRANSPARENCIA DEL MUNICIPIO DE PACHUCA
CONFORME AL OFICIO SCyT/141/2023 DE FECHA 12
DE MAYO DE 2023



LAE. OCTAVIO GARCÍA PÉREZ
COORDINADOR ADMINISTRATIVO Y SECRETARIO
TÉCNICO DE ESTA JUNTA DE GOBIERNO

LIC. SELENE ITZEL BALDERAS SAMPERIO
REGIDORA COORDINADORA DE LA COMISIÓN
PERMANENTE DE SALUD Y SANIDAD.

La presente hoja de firmas corresponde a la Cuarta Sesión Extraordinaria de la Junta de Gobierno del Instituto Municipal para la Prevención de Adicciones del día 29 de diciembre de 2023.

Partida	DESCRIPCIÓN	ENERO	FEBRERO	MARZO	ABRIL	MAYO	JUNIO	JULIO	AGOSTO	SEPTIEMBRE	OCTUBRE	NOVIEMBRE	DICIEMBRE	TOTAL
113001	Remuneraciones confianza	\$ 75,242.00	\$ 75,242.00	\$ 75,242.00	\$ 75,242.00	\$ 75,242.00	\$ 75,242.00	\$ 75,242.00	\$ 75,242.00	\$ 75,242.00	\$ 75,242.00	\$ 75,242.00	\$ 75,242.00	\$ 902,904.00
132001	Aguinaldos confianza	\$ 22,139.00	\$ 22,139.00	\$ 22,139.00	\$ 22,139.00	\$ 22,139.00	\$ 22,139.00	\$ 22,139.00	\$ 22,139.00	\$ 22,139.00	\$ 22,139.00	\$ 22,139.00	\$ 22,146.00	\$ 265,875.00
132003	Prima vacacional confianza	\$ 7,114.00	\$ 7,114.00	\$ 7,114.00	\$ 7,114.00	\$ 7,114.00	\$ 7,114.00	\$ 7,114.00	\$ 7,114.00	\$ 7,114.00	\$ 7,113.00	\$ 7,113.00	\$ 7,113.00	\$ 85,385.00
151001	Fondo de Ahorro (confianza)	\$ 9,781.00	\$ 9,781.00	\$ 9,781.00	\$ 9,781.00	\$ 9,781.00	\$ 9,781.00	\$ 9,781.00	\$ 9,781.00	\$ 9,781.00	\$ 9,781.00	\$ 9,781.00	\$ 9,781.00	\$ 117,372.00
152001	Liquidaciones	-	-	-	-	-	-	-	-	-	-	\$ 7,500.00	\$ 7,500.00	\$ 7,500.00
152002	Indemnizaciones por sepa	-	-	-	-	-	-	-	-	-	-	\$ 8,500.00	\$ 8,500.00	\$ 8,500.00
159007	Actividades Culturales (co	\$ 28,793.00	\$ 28,793.00	\$ 28,793.00	\$ 28,793.00	\$ 28,793.00	\$ 28,793.00	\$ 28,793.00	\$ 28,793.00	\$ 28,793.00	\$ 28,793.00	\$ 28,793.00	\$ 28,793.00	\$ 345,516.00
211001	Papelera y Artículos de E:	\$ -	\$ -	\$ -	\$ -	\$ -	\$ -	\$ 3,000.00	\$ 2,500.00	\$ -	\$ -	\$ -	\$ -	\$ 5,500.00
212001	Consumibles de equipo de	\$ -	\$ -	\$ -	\$ -	\$ -	\$ -	\$ 3,500.00	\$ -	\$ -	\$ -	\$ 1,000.00	\$ -	\$ 4,500.00
215001	Impresos	\$ -	\$ 2,000.00	\$ -	\$ -	\$ 2,500.00	\$ 1,000.00	\$ -	\$ -	\$ -	\$ 3,000.00	\$ -	\$ -	\$ 8,500.00
216001	Artículos de Limpieza	\$ -	\$ -	\$ -	\$ 1,000.00	\$ -	\$ -	\$ -	\$ -	\$ -	\$ -	\$ 500.00	\$ 1,000.00	\$ 2,500.00
221001	Productos Alimenticios pa	\$ -	\$ -	\$ -	\$ -	\$ -	\$ -	\$ 500.00	\$ 1,000.00	\$ -	\$ -	\$ -	\$ -	\$ 1,500.00
261001	Combustibles, lubricantes	\$ -	\$ 800.00	\$ 800.00	\$ 800.00	\$ 800.00	\$ 800.00	\$ 800.00	\$ 800.00	\$ 800.00	\$ 800.00	\$ 800.00	\$ 800.00	\$ 8,800.00
271001	Vestuario, uniformes y bla	\$ -	\$ -	\$ -	\$ -	\$ 1,800.00	\$ -	\$ -	\$ 1,562.00	\$ -	\$ -	\$ -	\$ -	\$ 3,362.00
299001	Refacciones y accesorios	\$ -	\$ -	\$ -	\$ 1,500.00	\$ -	\$ -	\$ 1,100.00	\$ -	\$ -	\$ -	\$ 1,000.00	\$ -	\$ 3,600.00
313001	Agua potable	\$ 360.00	\$ 365.00	\$ 370.00	\$ 375.00	\$ 375.00	\$ 370.00	\$ 375.00	\$ 365.00	\$ 365.00	\$ 365.00	\$ 365.00	\$ 370.00	\$ 4,420.00
314001	Servicio telefonía tradicón	\$ 1,000.00	\$ 1,000.00	\$ 1,000.00	\$ 1,000.00	\$ 1,000.00	\$ 1,000.00	\$ 1,000.00	\$ 1,000.00	\$ 1,000.00	\$ 1,000.00	\$ 1,000.00	\$ 1,000.00	\$ 12,000.00
339003	Servicios profesionales, té	\$ -	\$ 1,000.00	\$ 1,000.00	\$ 1,000.00	\$ 1,000.00	\$ 1,000.00	\$ -	\$ -	\$ 1,000.00	\$ 1,000.00	\$ 1,000.00	\$ 1,000.00	\$ 9,000.00
345001	Primas de seguros y fianz	\$ -	\$ -	\$ 1,800.00	\$ -	\$ -	\$ 1,600.00	\$ -	\$ -	\$ 1,500.00	\$ -	\$ -	\$ 1,500.00	\$ 6,400.00
392001	Licencias placas y tarjetas	\$ -	\$ -	\$ 2,000.00	\$ -	\$ 2,000.00	\$ -	\$ -	\$ -	\$ -	\$ -	\$ 2,100.00	\$ -	\$ 6,100.00
392002	Otros impuestos y directi	\$ 4,500.00	\$ 4,500.00	\$ 5,000.00	\$ 5,000.00	\$ 5,000.00	\$ 4,000.00	\$ 4,000.00	\$ 4,000.00	\$ 4,500.00	\$ 4,000.00	\$ 4,000.00	\$ 8,000.00	\$ 55,500.00
398001	ISN	\$ 3,500.00	\$ 3,500.00	\$ 6,000.00	\$ 3,500.00	\$ 3,500.00	\$ 3,000.00	\$ 3,000.00	\$ 3,500.00	\$ 4,500.00	\$ 3,500.00	\$ 4,000.00	\$ 7,000.00	\$ 48,500.00
														\$ 1,914,014.00

2

4

ORGANISMO DESCENTRALIZADO MUNICIPAL- INSTITUTO MUNICIPAL PARA LA PREVENCIÓN DE ADICCIÓNES.
PROGRAMA ANUAL DE ADICCIÓNES, APRENDIZAJES Y SERVICIOS
EJERCICIO FISCAL 2024

Nota: Los recursos deberán clasificarse y registrarse en el presente formato por fuente de financiamiento, indicando con una sumatoria el monto correspondiente.

PARTIDA	CONCEPTO	VALOR ESTIMADO UNITARIO	CANTIDAD	VALOR ESTIMADO TOTAL	UNIDAD DE MEDIDA	PROCEDIMIENTO DE CONTRATACIÓN	ÁREA ADMINISTRATIVA LINEAL DEL BIEN	PROGRAMACIÓN DEL GASTO				FUERZO AFECTADO
								TRIMESTRE 1	TRIMESTRE 2	TRIMESTRE 3	TRIMESTRE 4	
211001	Papel foto bond oficio	\$ 140.00	4	\$ 560.00	PAQUETE	ADJUDICACIÓN DIRECTA	IMPACTIVO	\$ 140.00	\$ 140.00	\$ 140.00	\$ 140.00	Subsidio Municipal
	Hoja opalina	\$ 45.00	1	\$ 45.00	PAQUETE	ADJUDICACIÓN DIRECTA	IMPACTIVO	\$ 45.00	\$ 45.00	\$ 45.00	\$ 45.00	Subsidio Municipal
	Meca transparente	\$ 180.00	1	\$ 180.00	PAQUETE	ADJUDICACIÓN DIRECTA	IMPACTIVO	\$ 180.00	\$ 180.00	\$ 180.00	\$ 180.00	Subsidio Municipal
	Papel foto bond carta	\$ 1.50	2	\$ 3.00	PAQUETE	ADJUDICACIÓN DIRECTA	IMPACTIVO	\$ 1.50	\$ 1.50	\$ 1.50	\$ 1.50	Subsidio Municipal
	Rotomax	\$ 20.00	34	\$ 680.00	CAJA	ADJUDICACIÓN DIRECTA	IMPACTIVO	\$ 20.00	\$ 20.00	\$ 20.00	\$ 20.00	Subsidio Municipal
	Impresora	\$ 600.00	3	\$ 1,800.00	PAQUETE	ADJUDICACIÓN DIRECTA	IMPACTIVO	\$ 600.00	\$ 600.00	\$ 600.00	\$ 600.00	Subsidio Municipal
	Impresora	\$ 100.00	2	\$ 200.00	PAQUETE	ADJUDICACIÓN DIRECTA	IMPACTIVO	\$ 100.00	\$ 100.00	\$ 100.00	\$ 100.00	Subsidio Municipal
	Impresora	\$ 150.00	2	\$ 300.00	PAQUETE	ADJUDICACIÓN DIRECTA	IMPACTIVO	\$ 150.00	\$ 150.00	\$ 150.00	\$ 150.00	Subsidio Municipal
	Impresora	\$ 170.00	6	\$ 1,020.00	PAQUETE	ADJUDICACIÓN DIRECTA	IMPACTIVO	\$ 170.00	\$ 170.00	\$ 170.00	\$ 170.00	Subsidio Municipal
	Impresora	\$ 700.00	4	\$ 2,800.00	PAQUETE	ADJUDICACIÓN DIRECTA	IMPACTIVO	\$ 700.00	\$ 700.00	\$ 700.00	\$ 700.00	Subsidio Municipal
212001	Toner	\$ 1,500.00	1	\$ 1,500.00	PAQUETE	ADJUDICACIÓN DIRECTA	IMPACTIVO	\$ 1,500.00	\$ 1,500.00	\$ 1,500.00	\$ 1,500.00	Subsidio Municipal
	Toner	\$ 3,000.00	2	\$ 6,000.00	PAQUETE	ADJUDICACIÓN DIRECTA	IMPACTIVO	\$ 3,000.00	\$ 3,000.00	\$ 3,000.00	\$ 3,000.00	Subsidio Municipal
	Toner	\$ 1,000.00	4	\$ 4,000.00	PAQUETE	ADJUDICACIÓN DIRECTA	IMPACTIVO	\$ 1,000.00	\$ 1,000.00	\$ 1,000.00	\$ 1,000.00	Subsidio Municipal
	Toner	\$ 500.00	4	\$ 2,000.00	PAQUETE	ADJUDICACIÓN DIRECTA	IMPACTIVO	\$ 500.00	\$ 500.00	\$ 500.00	\$ 500.00	Subsidio Municipal
	Toner	\$ 2,500.00	1	\$ 2,500.00	PAQUETE	ADJUDICACIÓN DIRECTA	IMPACTIVO	\$ 2,500.00	\$ 2,500.00	\$ 2,500.00	\$ 2,500.00	Subsidio Municipal
	Toner	\$ 800.00	1	\$ 800.00	PAQUETE	ADJUDICACIÓN DIRECTA	IMPACTIVO	\$ 800.00	\$ 800.00	\$ 800.00	\$ 800.00	Subsidio Municipal
	Toner	\$ 35.00	12	\$ 420.00	PAQUETE	ADJUDICACIÓN DIRECTA	IMPACTIVO	\$ 35.00	\$ 35.00	\$ 35.00	\$ 35.00	Subsidio Municipal
	Toner	\$ 300.00	11	\$ 3,300.00	PAQUETE	ADJUDICACIÓN DIRECTA	IMPACTIVO	\$ 300.00	\$ 300.00	\$ 300.00	\$ 300.00	Subsidio Municipal
	Toner	\$ 70.00	2	\$ 140.00	PAQUETE	ADJUDICACIÓN DIRECTA	IMPACTIVO	\$ 70.00	\$ 70.00	\$ 70.00	\$ 70.00	Subsidio Municipal
	Toner	\$ 80.00	3	\$ 240.00	PAQUETE	ADJUDICACIÓN DIRECTA	IMPACTIVO	\$ 80.00	\$ 80.00	\$ 80.00	\$ 80.00	Subsidio Municipal
216001	Papel bond	\$ 14.00	60	\$ 840.00	LITRO	ADJUDICACIÓN DIRECTA	IMPACTIVO	\$ 14.00	\$ 14.00	\$ 14.00	\$ 14.00	Subsidio Municipal
	Papel bond	\$ 7.00	60	\$ 420.00	LITRO	ADJUDICACIÓN DIRECTA	IMPACTIVO	\$ 7.00	\$ 7.00	\$ 7.00	\$ 7.00	Subsidio Municipal
	Papel bond	\$ 25.00	8	\$ 200.00	PAQUETE	ADJUDICACIÓN DIRECTA	IMPACTIVO	\$ 25.00	\$ 25.00	\$ 25.00	\$ 25.00	Subsidio Municipal
	Papel bond	\$ 12.00	40	\$ 480.00	PAQUETE	ADJUDICACIÓN DIRECTA	IMPACTIVO	\$ 12.00	\$ 12.00	\$ 12.00	\$ 12.00	Subsidio Municipal
	Papel bond	\$ 180.00	10	\$ 1,800.00	PAQUETE	ADJUDICACIÓN DIRECTA	IMPACTIVO	\$ 180.00	\$ 180.00	\$ 180.00	\$ 180.00	Subsidio Municipal
	Papel bond	\$ 156.20	10	\$ 1,562.00	PAQUETE	ADJUDICACIÓN DIRECTA	IMPACTIVO	\$ 156.20	\$ 156.20	\$ 156.20	\$ 156.20	Subsidio Municipal
	Papel bond	\$ 200.00	8	\$ 1,600.00	PAQUETE	ADJUDICACIÓN DIRECTA	IMPACTIVO	\$ 200.00	\$ 200.00	\$ 200.00	\$ 200.00	Subsidio Municipal
	Papel bond	\$ 250.00	2	\$ 500.00	PAQUETE	ADJUDICACIÓN DIRECTA	IMPACTIVO	\$ 250.00	\$ 250.00	\$ 250.00	\$ 250.00	Subsidio Municipal
	Papel bond	\$ 150.00	2	\$ 300.00	PAQUETE	ADJUDICACIÓN DIRECTA	IMPACTIVO	\$ 150.00	\$ 150.00	\$ 150.00	\$ 150.00	Subsidio Municipal
	Papel bond	\$ 220.00	1	\$ 220.00	PAQUETE	ADJUDICACIÓN DIRECTA	IMPACTIVO	\$ 220.00	\$ 220.00	\$ 220.00	\$ 220.00	Subsidio Municipal
221001	Agua potable centro recreativo	\$ 365.30	12	\$ 4,383.60	NO APLICA	ADJUDICACIÓN DIRECTA	IMPACTIVO	\$ 365.30	\$ 365.30	\$ 365.30	\$ 365.30	Subsidio Municipal
	Agua potable centro recreativo	\$ 365.30	12	\$ 4,383.60	NO APLICA	ADJUDICACIÓN DIRECTA	IMPACTIVO	\$ 365.30	\$ 365.30	\$ 365.30	\$ 365.30	Subsidio Municipal
	Agua potable centro recreativo	\$ 365.30	12	\$ 4,383.60	NO APLICA	ADJUDICACIÓN DIRECTA	IMPACTIVO	\$ 365.30	\$ 365.30	\$ 365.30	\$ 365.30	Subsidio Municipal
	Agua potable centro recreativo	\$ 365.30	12	\$ 4,383.60	NO APLICA	ADJUDICACIÓN DIRECTA	IMPACTIVO	\$ 365.30	\$ 365.30	\$ 365.30	\$ 365.30	Subsidio Municipal
	Agua potable centro recreativo	\$ 365.30	12	\$ 4,383.60	NO APLICA	ADJUDICACIÓN DIRECTA	IMPACTIVO	\$ 365.30	\$ 365.30	\$ 365.30	\$ 365.30	Subsidio Municipal
	Agua potable centro recreativo	\$ 365.30	12	\$ 4,383.60	NO APLICA	ADJUDICACIÓN DIRECTA	IMPACTIVO	\$ 365.30	\$ 365.30	\$ 365.30	\$ 365.30	Subsidio Municipal
	Agua potable centro recreativo	\$ 365.30	12	\$ 4,383.60	NO APLICA	ADJUDICACIÓN DIRECTA	IMPACTIVO	\$ 365.30	\$ 365.30	\$ 365.30	\$ 365.30	Subsidio Municipal
	Agua potable centro recreativo	\$ 365.30	12	\$ 4,383.60	NO APLICA	ADJUDICACIÓN DIRECTA	IMPACTIVO	\$ 365.30	\$ 365.30	\$ 365.30	\$ 365.30	Subsidio Municipal
	Agua potable centro recreativo	\$ 365.30	12	\$ 4,383.60	NO APLICA	ADJUDICACIÓN DIRECTA	IMPACTIVO	\$ 365.30	\$ 365.30	\$ 365.30	\$ 365.30	Subsidio Municipal
	Agua potable centro recreativo	\$ 365.30	12	\$ 4,383.60	NO APLICA	ADJUDICACIÓN DIRECTA	IMPACTIVO	\$ 365.30	\$ 365.30	\$ 365.30	\$ 365.30	Subsidio Municipal
231001	Agua potable centro recreativo	\$ 365.30	12	\$ 4,383.60	NO APLICA	ADJUDICACIÓN DIRECTA	IMPACTIVO	\$ 365.30	\$ 365.30	\$ 365.30	\$ 365.30	Subsidio Municipal
	Agua potable centro recreativo	\$ 365.30	12	\$ 4,383.60	NO APLICA	ADJUDICACIÓN DIRECTA	IMPACTIVO	\$ 365.30	\$ 365.30	\$ 365.30	\$ 365.30	Subsidio Municipal
	Agua potable centro recreativo	\$ 365.30	12	\$ 4,383.60	NO APLICA	ADJUDICACIÓN DIRECTA	IMPACTIVO	\$ 365.30	\$ 365.30	\$ 365.30	\$ 365.30	Subsidio Municipal
	Agua potable centro recreativo	\$ 365.30	12	\$ 4,383.60	NO APLICA	ADJUDICACIÓN DIRECTA	IMPACTIVO	\$ 365.30	\$ 365.30	\$ 365.30	\$ 365.30	Subsidio Municipal
	Agua potable centro recreativo	\$ 365.30	12	\$ 4,383.60	NO APLICA	ADJUDICACIÓN DIRECTA	IMPACTIVO	\$ 365.30	\$ 365.30	\$ 365.30	\$ 365.30	Subsidio Municipal
	Agua potable centro recreativo	\$ 365.30	12	\$ 4,383.60	NO APLICA	ADJUDICACIÓN DIRECTA	IMPACTIVO	\$ 365.30	\$ 365.30	\$ 365.30	\$ 365.30	Subsidio Municipal
	Agua potable centro recreativo	\$ 365.30	12	\$ 4,383.60	NO APLICA	ADJUDICACIÓN DIRECTA	IMPACTIVO	\$ 365.30	\$ 365.30	\$ 365.30	\$ 365.30	Subsidio Municipal
	Agua potable centro recreativo	\$ 365.30	12	\$ 4,383.60	NO APLICA	ADJUDICACIÓN DIRECTA	IMPACTIVO	\$ 365.30	\$ 365.30	\$ 365.30	\$ 365.30	Subsidio Municipal
	Agua potable centro recreativo	\$ 365.30	12	\$ 4,383.60	NO APLICA	ADJUDICACIÓN DIRECTA	IMPACTIVO	\$ 365.30	\$ 365.30	\$ 365.30	\$ 365.30	Subsidio Municipal
	Agua potable centro recreativo	\$ 365.30	12	\$ 4,383.60	NO APLICA	ADJUDICACIÓN DIRECTA	IMPACTIVO	\$ 365.30	\$ 365.30	\$ 365.30	\$ 365.30	Subsidio Municipal

FIRMAS DE LOS INTEGRANTES DEL
COMITÉ DE ADICCIÓNES, APRENDIZAJES Y SERVICIOS

[Firma]
REVISO
C. ESCOBAR
COMITARIO

[Firma]
AUTORIZADO
LUCY PATRICK MORALES BELLA
DIRECCIÓN

[Firma]
ELABORADO
LAS OCTAVIO GARCÍA REYES
COORDINADOR ADMINISTRATIVO

[Firma]

Partida	Desc. Partida	ENERO	FEBRERO	MARZO	ABRIL	MAYO	JUNIO	JULIO	AGOSTO	SEPTIEMBRE	OCTUBRE	NOVIEMBRE	DICIEMBRE	TOTAL
211001	Papereria y Articulos de	\$ -	\$ -	\$ -	\$ -	\$ -	\$ -	\$ 1,320.00	\$ -	\$ -	\$ -	\$ -	\$ -	\$ 1,320.00
212001	Consumibles de equipo	\$ -	\$ -	\$ -	\$ -	\$ -	\$ -	\$ 800.00	\$ -	\$ -	\$ -	\$ -	\$ -	\$ 800.00
215001	Impresos	\$ -	\$ -	\$ -	\$ -	\$ 2,500.00	\$ 1,500.00	\$ 3,000.00	\$ -	\$ -	\$ -	\$ -	\$ -	\$ 7,000.00
216001	Articulos de Limpieza	\$ -	\$ -	\$ -	\$ -	\$ -	\$ 1,118.00	\$ 1,000.00	\$ -	\$ -	\$ -	\$ -	\$ -	\$ 2,118.00
217001	Materiales y útiles de en	\$ -	\$ -	\$ -	\$ -	\$ -	\$ -	\$ 2,760.00	\$ 2,000.00	\$ -	\$ -	\$ -	\$ -	\$ 4,760.00
221001	Productos Alimenticios f	\$ -	\$ -	\$ -	\$ -	\$ -	\$ -	\$ 1,500.00	\$ 1,870.00	\$ -	\$ -	\$ -	\$ -	\$ 3,170.00
271001	Vestuario, uniformes y b	\$ -	\$ -	\$ -	\$ -	\$ 1,800.00	\$ -	\$ -	\$ 1,000.00	\$ -	\$ -	\$ -	\$ -	\$ 2,800.00
339003	Servicios profesionales,	\$ 1,000.00	\$ 1,000.00	\$ 2,000.00	\$ 2,000.00	\$ 2,000.00	\$ 2,000.00	\$ -	\$ -	\$ 2,000.00	\$ 2,000.00	\$ 2,000.00	\$ 2,000.00	\$ 18,000.00
														\$ 39,968.00

P

g

P

ORGANISMO DESCENTRALIZADO MUNICIPAL- INSTITUTO MUNICIPAL PARA LA PREVENCIÓN DE ADICIONES.
PROGRAMA ANUAL DE ADQUISICIONES, ARRENDAMIENTOS Y SERVICIOS
EJERCICIO FISCAL 2024

Nota: Los recursos deberán clasificarse y agruparse en el presente formato por fuente de financiamiento, indicando con una sumatoria el monto correspondiente.

PARTIDA	CONCEPTO	VALOR ESTIMADO UNITARIO	CANTIDAD	VALOR ESTIMADO TOTAL	UNIDAD DE MEDIDA	PROCEDIMIENTO DE CONTRATACIÓN	ÁREA ADMINISTRATIVA USUARIA DEL BIEN	PROGRAMACIÓN DEL GASTO				FONDO AFECTADO
								TRIMESTRE 1	TRIMESTRE 2	TRIMESTRE 3	TRIMESTRE 4	
211001	Papel foto bond oficio	\$ 140.00	2	\$ 280.00	PAQUETE	ADJUDICACIÓN DIRECTA	IMPA e IMPACTIVO	\$ 70.00	\$ 70.00	\$ 70.00	\$ 70.00	Recursos propios
	Klénex	\$ 20.00	10	\$ 200.00	CAJA	ADJUDICACIÓN DIRECTA	IMPA e IMPACTIVO	\$ 50.00	\$ 50.00	\$ 50.00	\$ 50.00	Recursos propios
	Lapiceros	\$ 100.00	1	\$ 100.00	PAQUETE	ADJUDICACIÓN DIRECTA	IMPA e IMPACTIVO	\$ 25.00	\$ 25.00	\$ 25.00	\$ 25.00	Recursos propios
	Lapiz	\$ 100.00	1	\$ 100.00	PAQUETE	ADJUDICACIÓN DIRECTA	IMPA e IMPACTIVO	\$ 25.00	\$ 25.00	\$ 25.00	\$ 25.00	Recursos propios
	Resistol lapiz adhesivo	\$ 150.00	2	\$ 300.00	PAQUETE	ADJUDICACIÓN DIRECTA	IMPA e IMPACTIVO	\$ 75.00	\$ 75.00	\$ 75.00	\$ 75.00	Recursos propios
	Carpetas tamaño carta	\$ 170.00	2	\$ 340.00	PAQUETE	ADJUDICACIÓN DIRECTA	IMPA e IMPACTIVO	\$ 85.00	\$ 85.00	\$ 85.00	\$ 85.00	Recursos propios
	Botella tinta brother	\$ 200.00	4	\$ 800.00	PIEZA	ADJUDICACIÓN DIRECTA	IMPA e IMPACTIVO	\$ 200.00	\$ 200.00	\$ 200.00	\$ 200.00	Recursos propios
	Lona	\$ 1,000.00	1	\$ 1,000.00	PIEZA	ADJUDICACIÓN DIRECTA	IMPA e IMPACTIVO	\$ 250.00	\$ 250.00	\$ 250.00	\$ 250.00	Recursos propios
	Banner	\$ 500.00	2	\$ 1,000.00	PIEZA	ADJUDICACIÓN DIRECTA	IMPA e IMPACTIVO	\$ 250.00	\$ 250.00	\$ 250.00	\$ 250.00	Recursos propios
	Folleto	\$ 2,500.00	2	\$ 5,000.00	MILLAR	ADJUDICACIÓN DIRECTA	IMPA e IMPACTIVO	\$ 1,250.00	\$ 1,250.00	\$ 1,250.00	\$ 1,250.00	Recursos propios
212001	Papel higiénico	\$ 600.00	1	\$ 600.00	PAQUETE	ADJUDICACIÓN DIRECTA	IMPA e IMPACTIVO	\$ 150.00	\$ 150.00	\$ 150.00	\$ 150.00	Recursos propios
	Jabon para manos	\$ 35.00	6	\$ 210.00	BOTELLA	ADJUDICACIÓN DIRECTA	IMPA e IMPACTIVO	\$ 52.50	\$ 52.50	\$ 52.50	\$ 52.50	Recursos propios
	Cloro	\$ 6.00	6	\$ 36.00	PAQUETE	ADJUDICACIÓN DIRECTA	IMPA e IMPACTIVO	\$ 9.00	\$ 9.00	\$ 9.00	\$ 9.00	Recursos propios
	Toalla interoblada	\$ 300.00	1	\$ 300.00	PAQUETE	ADJUDICACIÓN DIRECTA	IMPA e IMPACTIVO	\$ 75.00	\$ 75.00	\$ 75.00	\$ 75.00	Recursos propios
	Gel antibacterial	\$ 70.00	2	\$ 140.00	PAQUETE	ADJUDICACIÓN DIRECTA	IMPA e IMPACTIVO	\$ 35.00	\$ 35.00	\$ 35.00	\$ 35.00	Recursos propios
	Pastillas para inodoro	\$ 100.00	1	\$ 100.00	CAJA	ADJUDICACIÓN DIRECTA	IMPA e IMPACTIVO	\$ 25.00	\$ 25.00	\$ 25.00	\$ 25.00	Recursos propios
	Escoba	\$ 80.00	3	\$ 240.00	PIEZA	ADJUDICACIÓN DIRECTA	IMPA e IMPACTIVO	\$ 60.00	\$ 60.00	\$ 60.00	\$ 60.00	Recursos propios
	Mechudo	\$ 90.00	3	\$ 270.00	PIEZA	ADJUDICACIÓN DIRECTA	IMPA e IMPACTIVO	\$ 67.50	\$ 67.50	\$ 67.50	\$ 67.50	Recursos propios
	Guañtes	\$ 60.00	3	\$ 180.00	PIEZA	ADJUDICACIÓN DIRECTA	IMPA e IMPACTIVO	\$ 45.00	\$ 45.00	\$ 45.00	\$ 45.00	Recursos propios
	Limpiaador multiusos	\$ 14.00	3	\$ 42.00	LITRO	ADJUDICACIÓN DIRECTA	IMPA e IMPACTIVO	\$ 10.50	\$ 10.50	\$ 10.50	\$ 10.50	Recursos propios
217001	Brillantina	\$ 50.00	6	\$ 300.00	PAQUETE	ADJUDICACIÓN DIRECTA	IMPA e IMPACTIVO	\$ 75.00	\$ 75.00	\$ 75.00	\$ 75.00	Recursos propios
	Lápices de Colores	\$ 45.00	12	\$ 540.00	PAQUETE	ADJUDICACIÓN DIRECTA	IMPA e IMPACTIVO	\$ 135.00	\$ 135.00	\$ 135.00	\$ 135.00	Recursos propios
	Pintura acrílica	\$ 60.00	18	\$ 1,080.00	PIEZA	ADJUDICACIÓN DIRECTA	IMPA e IMPACTIVO	\$ 270.00	\$ 270.00	\$ 270.00	\$ 270.00	Recursos propios
	Artículos de mercería	\$ 80.00	25	\$ 2,000.00		ADJUDICACIÓN DIRECTA	IMPA e IMPACTIVO	\$ 500.00	\$ 500.00	\$ 500.00	\$ 500.00	Recursos propios
	Piastillina	\$ 35.00	24	\$ 840.00	PIEZA	ADJUDICACIÓN DIRECTA	IMPA e IMPACTIVO	\$ 210.00	\$ 210.00	\$ 210.00	\$ 210.00	Recursos propios
	Agua embotellada	\$ 7.00	60	\$ 420.00	PIEZA	ADJUDICACIÓN DIRECTA	IMPA e IMPACTIVO	\$ 105.00	\$ 105.00	\$ 105.00	\$ 105.00	Recursos propios
	Fruta temporalada	\$ 25.00	8	\$ 200.00	KILOGRAMO	ADJUDICACIÓN DIRECTA	IMPA e IMPACTIVO	\$ 50.00	\$ 50.00	\$ 50.00	\$ 50.00	Recursos propios
	Galletas	\$ 40.00	10	\$ 400.00	PAQUETE	ADJUDICACIÓN DIRECTA	IMPA e IMPACTIVO	\$ 100.00	\$ 100.00	\$ 100.00	\$ 100.00	Recursos propios
	Pan tostado	\$ 50.00	6	\$ 300.00	PAQUETE	ADJUDICACIÓN DIRECTA	IMPA e IMPACTIVO	\$ 75.00	\$ 75.00	\$ 75.00	\$ 75.00	Recursos propios
	Cajeta	\$ 80.00	3	\$ 270.00	KILOGRAMO	ADJUDICACIÓN DIRECTA	IMPA e IMPACTIVO	\$ 67.50	\$ 67.50	\$ 67.50	\$ 67.50	Recursos propios
221001	Mermelada	\$ 120.00	3	\$ 360.00	KILOGRAMO	ADJUDICACIÓN DIRECTA	IMPA e IMPACTIVO	\$ 90.00	\$ 90.00	\$ 90.00	\$ 90.00	Recursos propios
	Crema	\$ 60.00	4	\$ 240.00	KILOGRAMO	ADJUDICACIÓN DIRECTA	IMPA e IMPACTIVO	\$ 60.00	\$ 60.00	\$ 60.00	\$ 60.00	Recursos propios
	Palomitas	\$ 500.00	1	\$ 500.00	BOLSA	ADJUDICACIÓN DIRECTA	IMPA e IMPACTIVO	\$ 125.00	\$ 125.00	\$ 125.00	\$ 125.00	Recursos propios
	Jugo embotellado	\$ 12.00	40	\$ 480.00	PIEZA	ADJUDICACIÓN DIRECTA	IMPA e IMPACTIVO	\$ 120.00	\$ 120.00	\$ 120.00	\$ 120.00	Recursos propios
	Gorras	\$ 80.00	35	\$ 2,800.00	PIEZA	ADJUDICACIÓN DIRECTA	IMPA e IMPACTIVO	\$ 700.00	\$ 700.00	\$ 700.00	\$ 700.00	Recursos propios
339003	Talleres impartidos	\$ 120.00	150	\$ 18,000.00	HORA	ADJUDICACIÓN DIRECTA	IMPA e IMPACTIVO	\$ 4,500.00	\$ 4,500.00	\$ 4,500.00	\$ 4,500.00	Recursos propios

FIRMAS DE LOS INTEGRANTES DEL
COMITÉ DE ADQUISICIONES, ARRENDAMIENTOS Y SERVICIOS

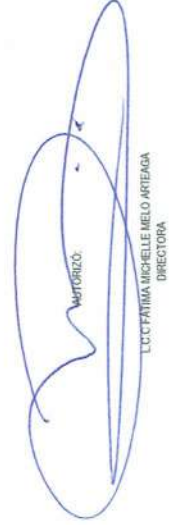
 LUCIFANIA MICHELLE MELO ARTEAGA
 DIRECTORA

 LAE OCTAVIO GARCIA PEREZ
 COORDINADOR ADMINISTRATIVO

 C. DAVID GARCIA RODRIGUEZ
 COMISARIO

Instituto Municipal para la Prevención de Adicciones

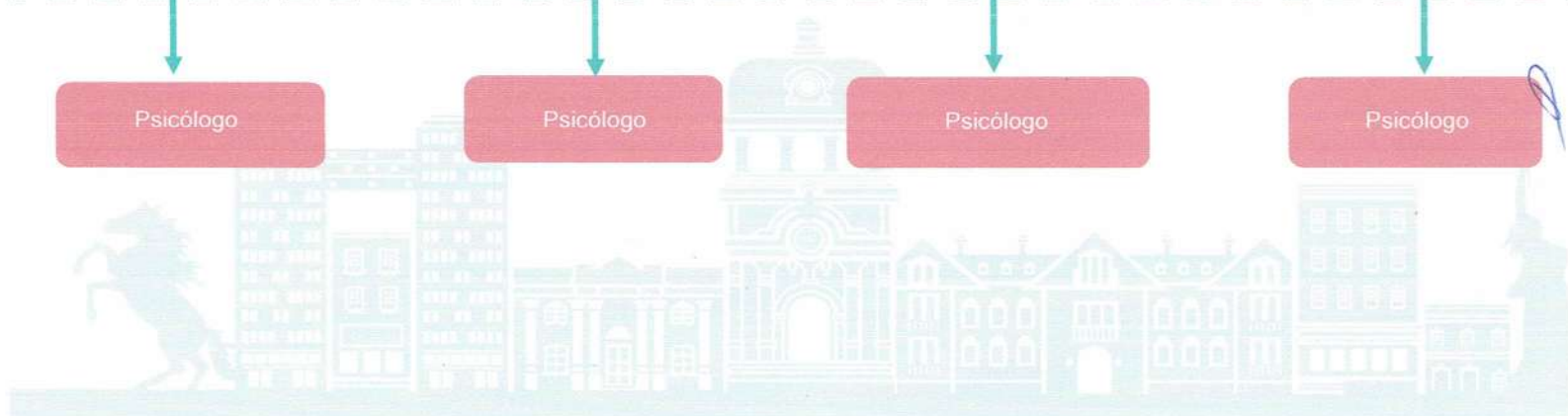
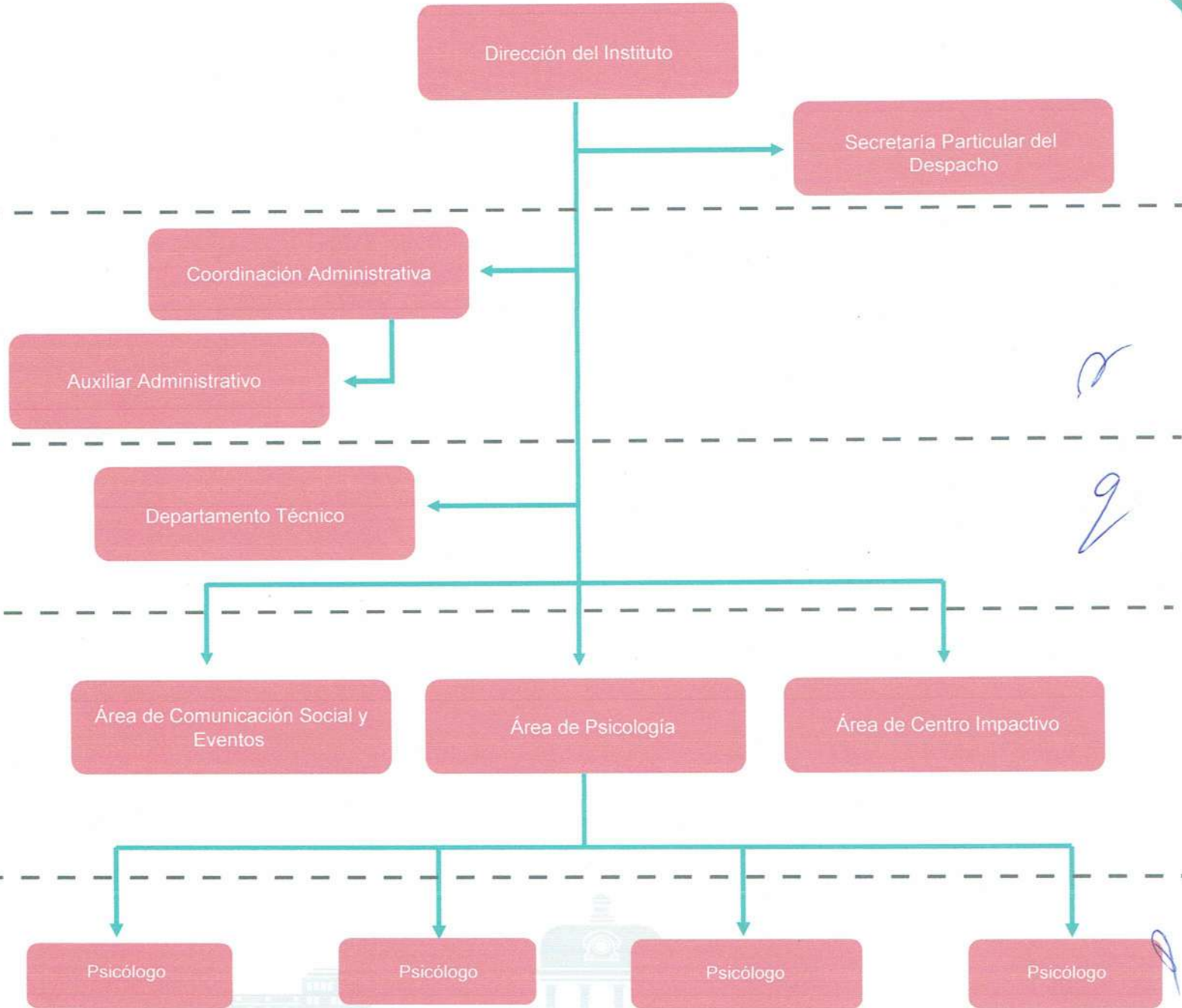
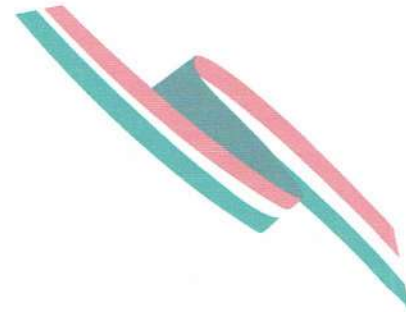

Instituto Municipal para la Prevención de Adicciones. ACTA DE APROBACIÓN DEL PRESUPUESTO DE EGRESOS PARA EL EJERCICIO 2024

DE CONFORMIDAD CON LOS ARTÍCULOS 115 DE LA CONSTITUCIÓN POLÍTICA DE LOS ESTADOS UNIDOS MEXICANOS; 141 FRACCIÓN X DE LA CONSTITUCIÓN POLÍTICA DEL ESTADO DE HIDALGO; 56 FRACCIÓN I INCISOS D) Y S), 60 FRACCIÓN I INCISO R) Y 95 BIS Y QUINQUIES DE LA LEY ORGÁNICA MUNICIPAL PARA EL ESTADO DE HIDALGO, SIENDO LAS 16 HORAS DEL DÍA 29 DE DICIEMBRE DE 2023, REUNIDOS EN PARQUE HIDALGO 158-C COLONIA EX HDA DE GUADALUPE EN ESTA CIUDAD CAPITAL, LOS CC.LIC. FÁTIMA MICHELLE MELO ARTEAGA DIRECTORA DEL IMPA; C. SERGIO EDGAR BAÑOS RUBIO, PRESIDENTE MUNICIPAL CONSTITUCIONAL DE PACHUCA DE SOTO, HIDALGO, QUE CON FUNDAMENTO EN EL ARTÍCULO 13 ÚLTIMO PÁRRAFO DEL DECRETO NÚMERO CINCO DE CREACIÓN DEL IMPA Y CONFORME AL OFICIO PM/SPD/007/2021 DE FECHA 07 DE ENERO DE 2021, NOMBRA COMO SU SUPLENTE A LA LIC. BEATRIZ ADRIANA CRUZ GÓMEZ; M.I.E.F. RUBÉN ESCALANTE MÉNDEZ, SECRETARIO DE DESARROLLO HUMANO Y SOCIAL; COMISARIO JUAN MANUEL AYALA GUARRO SECRETARIO DE SEGURIDAD PÚBLICA, TRÁNSITO Y VIALIDAD MUNICIPAL, QUE CON FUNDAMENTO EN EL ARTÍCULO 13 ÚLTIMO PÁRRAFO DEL DECRETO NÚMERO CINCO DE CREACIÓN DEL IMPA NOMBRA COMO SU SUPLENTE AL OFICIAL ÓSCAR GARCÍA GÓMEZ, DIRECTOR DE PREVENCIÓN DEL DELITO; L.C.P; L.C. NORMA YOLANDA IBARRA BAÑOS SECRETARIA DE CONTRALORÍA Y TRANSPARENCIA DEL MUNICIPIO DE PACHUCA, QUE CON FUNDAMENTO EN EL ARTÍCULO 13 ÚLTIMO PÁRRAFO DEL DECRETO NÚMERO CINCO DE CREACIÓN DEL IMPA Y CONFORME AL OFICIO SCYT/141/2023 DE FECHA 12 DE MAYO DE 2023 NOMBRA COMO SU SUPLENTE AL LIC. DAVID GARCÍA ROLDAN, COORDINADOR DE AUDITORÍA FINANCIERA; L.C.P Y A.P. BRENDA XIMENA RAMÍREZ RIVA PALACIO REGIDORA COORDINADORA PERMANENTE DE LA COMISIÓN DE JUVENTUD, NIÑEZ Y DEPORTE; SELENE ITZEL BALDERAS SAMPERIO REGIDORA COORDINADORA PERMANENTE DE LA COMISIÓN DE SALUD Y SANIDAD; Y EL LAE. OCTAVIO GARCÍA PÉREZ COORDINADOR ADMINISTRATIVO DEL IMPA Y SECRETARIO TÉCNICO DE ESTA JUNTA DE GOBIERNO, CON LA FINALIDAD DE ANALIZAR Y APROBAR EL PRESUPUESTO DE EGRESOS PARA EL EJERCICIO FISCAL DE 2024. ACTO SEGUIDO, SE DESCRIBEN LOS MONTOS PRESUPUESTADOS EN CADA FUENTE DE FINANCIAMIENTO, QUEDANDO COMO SIGUE:

EJERCICIO	FUENTE DE FINANCIAMIENTO	CONCEPTO	IMPORTE
2024	RECURSOS PROPIOS	SERVICIOS PERSONALES	\$1,732,832.00
2024	RECURSOS PROPIOS	MATERIALES Y SUMINISTROS	\$60,230.00
2024	RECURSOS PROPIOS	SERVICIOS GENERALES	\$160,920.00
	TOTAL DE RECURSOS PROPIOS		\$1,953,982.00
TOTAL DEL PRESUPUESTO DE EGRESOS 2024 :			\$1,953,982.00

POR LO TANTO, EN TÉRMINOS DE LO QUE SE ESTABLECE EN LA NORMATIVIDAD VIGENTE EN LA MATERIA, SE APRUEBA EL PRESUPUESTO DE EGRESOS PARA EL EJERCICIO FISCAL 2024, POR UN MONTO TOTAL DE \$1,953,982.00 (UN MILLÓN NOVECIENTOS CINCUENTA Y TRES MIL NOVECIENTOS OCHENTA Y DOS PESOS 00/100 M.N.), DE ACUERDO CON EL MONTO QUE SE PRETENDE PERCIBIR EN FUNCIÓN DE LO ESTABLECIDO EN LA LEY DE INGRESOS PARA EL EJERCICIO FISCAL 2024

ADJUNTO A LA PRESENTE ACTA DE APROBACIÓN, SE INTEGRAN LOS ANEXOS QUE CONTIENEN EL MONTO DESAGREGADO EN LOS RESPECTIVOS: CLASIFICADOR POR OBJETO DEL GASTO, CLASIFICACIÓN ADMINISTRATIVA, PROGRAMÁTICA, EL RESUMEN POR CAPITULO DEL GASTO, EL CLASIFICADOR POR TIPO DE GASTO, EL CLASIFICADOR FUNCIONAL, LOS ANALÍTICOS DE PLAZAS, DIETAS Y SERVICIOS PERSONALES, EL PRESUPUESTO POR PROGRAMA Y SUBPROGRAMAS; Y EL CALENDARIO DE PRESUPUESTO DE EGRESOS BASE MENSUAL, MISMOS QUE FORMAN PARTE INTEGRAL DE ESTA ACTA.

NO HABIENDO OTRO ASUNTO QUE TRATAR, SE CIERRA LA PRESENTE ACTA, SIENDO LAS __16:51__ HORAS DEL DÍA __29__ DEL MISMO MES Y AÑO.

FIRMANDO DE CONFORMIDAD LOS QUE EN ELLA INTERVINIERON AL MARGEN Y AL CALCE EN TODAS LAS FOJAS DE LA PRESENTE ACTA, ASÍ COMO EN TODOS LOS ANEXOS QUE LA INTEGRAN.



C. _____
LIC. BEATRIZ ADRIANA CRUZ GÓMEZ
PRESIDENTA DE LA JUNTA DE GOBIERNO IMPA
SUPLENTE DEL C. SERGIO BAÑOS RUBIO CONFORME AL OFICIO
PM/SPD/007/2021 DE FECHA 07 DE ENERO DE 2021

C. _____
L.C.C FÁTIMA MICHELLE MELO ARTEAGA
DIRECTORA DEL IMPA

C. _____
OFICIAL ÓSCAR GARCÍA GÓMEZ
SUPLENTE DEL SECRETARIO DE SEGURIDAD PÚBLICA TRÁNSITO
Y VIALIDAD

C. _____
M.I.E.F. RUBÉN ESCALANTE MÉNDEZ
SECRETARIO DE DESARROLLO HUMANO Y SOCIAL

C. _____
L.C.P. Y A.P. BRENDA XIMENA RAMIREZ RIVA PALACIO
REGIDORA COORDINADORA DE LA COMISIÓN PERMANENTE DE
JUVENTUD NIÑEZ Y DEPORTE

C. _____
LIC. DAVID GARCÍA ROLDAN
SUPLENTE DE LA SECRETARIA CONTRALORÍA Y
TRANSPARENCIA DEL MUNICIPIO DE PACHUCA CONFORME AL
OFICIO SCyT/144/2023 DE FECHA 12 DE MAYO DE 2023

C. 
LAE. OCTAVIO GARCÍA PÉREZ
COORDINADOR ADMINISTRATIVO Y SECRETARIO TÉCNICO DE
ESTA JUNTA DE GOBIERNO

C. _____
LIC. SELENE ITZEL BALDERAS SAMPERIO
REGIDORA COORDINADORA DE LA COMISIÓN PERMANENTE DE
SALUD Y SANIDAD.

La presente hoja de firmas corresponde a la Cuarta Sesión Extraordinaria de la Junta de Gobierno del Instituto Municipal para la Prevención de Adicciones del día 29 de diciembre de 2023.

Instituto Municipal para la Prevención de Adicciones
PRESUPUESTO DE EGRESOS PARA EL EJERCICIO FISCAL 2024.
ANÁLITICO DE PLAZAS, DIETAS Y DE SERVICIOS PERSONALES
ANÁLITICO DE PLAZAS

ÁREA DE ADSCRIPCIÓN	CARGO/ PUESTO / PLAZA	CLAVE PUESTO	NÚMERO DE PLAZAS	NÚMERO DE DÍAS DE AGUINALDO	REMUNERACIÓN TOTAL MENSUAL DE LA PLAZA	PRIMA VACACIONAL	IMPORTE TOTAL DEL AGUINALDO DE LA PLAZA
1300 INSTITUTO MUNICIPAL PARA LA PREVENCIÓN DE ADICCIONES	DIRECTOR E	006808	1	71	\$24,805.00	18604.0000	\$57,901.00
1300 INSTITUTO MUNICIPAL PARA LA PREVENCIÓN DE ADICCIONES	ENCARGADO D	005838	1	71	\$14,060.00	10546.0000	\$32,820.00
1300 INSTITUTO MUNICIPAL PARA LA PREVENCIÓN DE ADICCIONES	JEFE A 1	006812	1	71	\$9,193.00	6895.0000	\$21,459.00
1300 INSTITUTO MUNICIPAL PARA LA PREVENCIÓN DE ADICCIONES	JEFE A 2	005410	1	71	\$9,193.00	6895.0000	\$21,459.00
1300 INSTITUTO MUNICIPAL PARA LA PREVENCIÓN DE ADICCIONES	ANALISTA D	005651	1	71	\$8,111.00	6083.0000	\$18,933.00
1300 INSTITUTO MUNICIPAL PARA LA PREVENCIÓN DE ADICCIONES	ANALISTA C	006759	1	71	\$7,679.00	5759.0000	\$17,925.00
1300 INSTITUTO MUNICIPAL PARA LA PREVENCIÓN DE ADICCIONES	ANALISTA B 1	V2	1	71	\$7,246.00	5435.0000	\$16,914.00
1300 INSTITUTO MUNICIPAL PARA LA PREVENCIÓN DE ADICCIONES	ANALISTA B 2	008219	1	71	\$7,246.00	5435.0000	\$16,914.00
1300 INSTITUTO MUNICIPAL PARA LA PREVENCIÓN DE ADICCIONES	ANALISTA A	006806	1	71	\$6,813.00	5110.0000	\$15,903.00
1300 INSTITUTO MUNICIPAL PARA LA PREVENCIÓN DE ADICCIONES	AUXILIAR E 2	008207	1	71	\$6,490.00	4868.0000	\$15,149.00
1300 INSTITUTO MUNICIPAL PARA LA PREVENCIÓN DE ADICCIONES	AUXILIAR E 1	006811	1	71	\$6,490.00	4868.0000	\$15,149.00
1300 INSTITUTO MUNICIPAL PARA LA PREVENCIÓN DE ADICCIONES	AUXILIAR E 3	V	1	71	\$6,490.00	4868.0000	\$15,149.00
TOTAL			12		\$113,816.00	\$85,366.00	\$265,675.00

Instituto Municipal para la Prevención de Adicciones
PRESUPUESTO DE EGRESOS PARA EL EJERCICIO FISCAL 2024.
ANALITICO DE SERVICIOS PERSONALES

ENTIDAD	FUENTE DE FINANCIAMIENTO	TIPO DE TRABAJADOR	APELLIDO PATERNO	APELLIDO MATERNO	NOMBRES	FECHA DE NACIMIENTO	CURP	RFC	AREA	CARGO	CLAVE PUESTO	FECHA DE INGRESO	SUELDO MENSUAL	COMPENSACION MENSUAL	OTROS	REMUNERACION MENSUAL	PRIMA VACACIONAL	IMPORTE AGUINALDO	TOTAL
PACHUCA DE SOTO	Recursos Propios	Confianza	RELO	AREZACA	FATIMA MARIELE	3/01/1986	MEFA960318MCL0108	MEFA9603184	1300 INSTITUTO MUNICIPAL PARA LA PREVENCIÓN DE ADICCIONES	DIRECTOR E	00008	01/03/2021	\$19,722.00	\$0.00	\$5,000.00	\$24,600.00	13604.0000	\$7,916.00	\$32,460.00
PACHUCA DE SOTO	Recursos Propios	Confianza	GARCIA	PEREZ	OCTAVIO	04/03/1986	CAPO060004H4GR0030	CAPO0600042	1300 INSTITUTO MUNICIPAL PARA LA PREVENCIÓN DE ADICCIONES	ENCARGADO D	00598	16/01/2019	\$5,947.00	\$0.00	\$9,013.36	\$14,000.00	13246.0000	\$3,260.00	\$27,260.00
PACHUCA DE SOTO	Recursos Propios	Confianza	BEERRA	DEL ROSAL	CESAR GUSTAVO	13/07/1985	BERC060719T4KTC5505	BERC0607134	1300 INSTITUTO MUNICIPAL PARA LA PREVENCIÓN DE ADICCIONES	JEFE A 2	00540	01/06/2017	\$3,947.00	\$0.00	\$4,146.00	\$9,193.00	5895.0000	\$1,459.00	\$10,652.00
PACHUCA DE SOTO	Recursos Propios	Confianza	BARRA	MONZALVO	ALEXANDRA	06/01/1987	MAA6070608H4GR0030	MAA60706072	1300 INSTITUTO MUNICIPAL PARA LA PREVENCIÓN DE ADICCIONES	JEFE A 1	00812	01/03/2021	\$5,947.00	\$0.00	\$4,146.00	\$9,193.00	3665.0000	\$2,459.00	\$11,652.00
PACHUCA DE SOTO	Recursos Propios	Confianza	FLORES	MARTINEZ	BRENDA GUADALUPE	07/01/1984	FOMB960003H4GR0030	FOMB9600073	1300 INSTITUTO MUNICIPAL PARA LA PREVENCIÓN DE ADICCIONES	ANALISTA D	00561	07/05/2018	\$5,947.00	\$0.00	\$3,094.00	\$9,111.00	3683.0000	\$1,800.00	\$10,911.00
PACHUCA DE SOTO	Recursos Propios	Confianza	RUIZ	RODRIGUEZ	XOCHITL ROSSALVA	05/01/1989	RUIR960702M6720000	RUIR960705113	1300 INSTITUTO MUNICIPAL PARA LA PREVENCIÓN DE ADICCIONES	ANALISTA C	00879	10/02/2021	\$5,947.00	\$0.00	\$2,800.00	\$7,079.00	5729.0000	\$1,700.00	\$8,779.00
PACHUCA DE SOTO	Recursos Propios	Vacante	ORCIZO	TELLEZ	BRENDA MARGARITA	02/01/1984	ORTB960202H4GR0030	ORTB9602019	1300 INSTITUTO MUNICIPAL PARA LA PREVENCIÓN DE ADICCIONES	ANALISTA B 1	V2		\$5,947.00	\$0.00	\$2,199.00	\$7,246.00	5426.0000	\$1,604.00	\$8,850.00
PACHUCA DE SOTO	Recursos Propios	Confianza	ORCIZO	TELLEZ	BRENDA MARGARITA	02/01/1984	ORTB960202H4GR0030	ORTB9602019	1300 INSTITUTO MUNICIPAL PARA LA PREVENCIÓN DE ADICCIONES	ANALISTA B 2	00879	19/09/2023	\$5,947.00	\$0.00	\$2,199.00	\$7,246.00	5426.0000	\$1,604.00	\$8,850.00
PACHUCA DE SOTO	Recursos Propios	Confianza	BERNAL	GUERRA	LUIS JAVIER	01/06/1985	BEGU960001H4GR0030	BEGU960001424	1300 INSTITUTO MUNICIPAL PARA LA PREVENCIÓN DE ADICCIONES	ANALISTA A	00000	16/02/2021	\$5,947.00	\$0.00	\$1,706.00	\$6,653.00	\$110.0000	\$15,800.00	\$102,700.00
PACHUCA DE SOTO	Recursos Propios	Confianza	GOMEZ	HERNANDEZ	ANA YOLANDA	21/04/2000	GOYA960002H4GR0030	GOYA96000171	1300 INSTITUTO MUNICIPAL PARA LA PREVENCIÓN DE ADICCIONES	AUXILIAR E 2	00820	16/09/2023	\$5,947.00	\$0.00	\$1,443.00	\$6,600.00	4968.0000	\$15,140.00	\$97,600.00
PACHUCA DE SOTO	Recursos Propios	Confianza	AREVEDO	LEON	MA DEL SACRAMENTO	20/09/1977	AELS700206H4GR0030	AELS7002019	1300 INSTITUTO MUNICIPAL PARA LA PREVENCIÓN DE ADICCIONES	AUXILIAR E 1	00811	01/03/2021	\$5,947.00	\$0.00	\$1,443.00	\$6,600.00	4968.0000	\$15,140.00	\$97,600.00
PACHUCA DE SOTO	Recursos Propios	Vacante							1300 INSTITUTO MUNICIPAL PARA LA PREVENCIÓN DE ADICCIONES	AUXILIAR E 3	V		\$5,947.00	\$0.00	\$1,443.00	\$6,600.00	4968.0000	\$15,140.00	\$97,600.00
TOTAL													\$75,242.00	\$0.00	\$38,574.00	\$113,816.00	\$45,398.00	\$285,075.00	\$1,716,833.00

2

[Handwritten signature]

[Handwritten signature]

Instituto Municipal para la Prevención de Adicciones
PRESUPUESTO DE EGRESOS PARA EL EJERCICIO FISCAL 2024.

RESUMEN POR CAPÍTULO DEL GASTO

NOMBRE CAPITULO	AÑO	FUENTE DE FINANCIAMIENTO	IMPORTE TOTAL POR FONDO	IMPORTE POR CAPITULO	% DEL FONDO	% DEL CAPITULO
SERVICIOS PERSONALES	2024	Recursos Propios	\$1,732,832.00		88.68%	
TOTAL DE SERVICIOS PERSONALES				\$1,732,832.00		88.68%
NOMBRE CAPITULO	AÑO	FUENTE DE FINANCIAMIENTO	IMPORTE TOTAL POR FONDO	IMPORTE POR CAPITULO	% DEL FONDO	% DEL CAPITULO
MATERIALES Y SUMINISTROS	2024	Recursos Propios	\$60,230.00		3.08%	
TOTAL DE MATERIALES Y SUMINISTROS				\$60,230.00		3.08%
NOMBRE CAPITULO	AÑO	FUENTE DE FINANCIAMIENTO	IMPORTE TOTAL POR FONDO	IMPORTE POR CAPITULO	% DEL FONDO	% DEL CAPITULO
SERVICIOS GENERALES	2024	Recursos Propios	\$160,920.00		8.24%	
TOTAL DE SERVICIOS GENERALES				\$160,920.00		8.24%
TOTAL						\$1,953,982.00

9

2

D

Instituto Municipal para la Prevención de Adicciones
PRESUPUESTO DE EGRESOS DEL EJERCICIO FISCAL 2024.
CLASIFICADOR POR OBJETO DEL GASTO

EJERCICIO	FUENTE DE FINANCIAMIENTO	CAPITULO	NOMBRE CAPITULO	CONCEPTO	NOMBRE CONCEPTO	PARTIDA	NOMBRE PARTIDA	PARCIAL	SUBTOTAL	TOTAL
2024	Recursos Propios	1000	SERVICIOS PERSONALES	1100	REMUNERACIONES AL PERSONAL DE CARACTER PERMANENTE	113	Sueldos base al personal permanente	\$902,904.00		
TOTAL DE REMUNERACIONES AL PERSONAL DE CARACTER PERMANENTE									\$902,904.00	
TOTAL DE RECURSOS PROPIOS SERVICIOS PERSONALES										\$902,904.00
TOTAL DE SERVICIOS PERSONALES										\$902,904.00
EJERCICIO	FUENTE DE FINANCIAMIENTO	CAPITULO	NOMBRE CAPITULO	CONCEPTO	NOMBRE CONCEPTO	PARTIDA	NOMBRE PARTIDA	PARCIAL	SUBTOTAL	TOTAL
2024	Recursos Propios	1000	SERVICIOS PERSONALES	1300	REMUNERACIONES ADICIONALES Y ESPECIALES	132	Primas de vacaciones, dominical y gratificación de fin de año	\$265,675.00		
2024	Recursos Propios	1000	SERVICIOS PERSONALES	1300	REMUNERACIONES ADICIONALES Y ESPECIALES	132	Primas de vacaciones, dominical y gratificación de fin de año	\$85,365.00		
TOTAL DE REMUNERACIONES ADICIONALES Y ESPECIALES									\$351,040.00	
TOTAL DE RECURSOS PROPIOS SERVICIOS PERSONALES										\$351,040.00
TOTAL DE SERVICIOS PERSONALES										\$351,040.00
EJERCICIO	FUENTE DE FINANCIAMIENTO	CAPITULO	NOMBRE CAPITULO	CONCEPTO	NOMBRE CONCEPTO	PARTIDA	NOMBRE PARTIDA	PARCIAL	SUBTOTAL	TOTAL
2024	Recursos Propios	1000	SERVICIOS PERSONALES	1500	OTRAS PRESTACIONES SOCIALES Y ECONOMICAS	151	Cuotas para el fondo de ahorro y fondo de trabajo	\$117,372.00		
2024	Recursos Propios	1000	SERVICIOS PERSONALES	1500	OTRAS PRESTACIONES SOCIALES Y ECONOMICAS	152	Indemnizaciones	\$7,500.00		
2024	Recursos Propios	1000	SERVICIOS PERSONALES	1500	OTRAS PRESTACIONES SOCIALES Y ECONOMICAS	152	Indemnizaciones	\$8,500.00		
2024	Recursos Propios	1000	SERVICIOS PERSONALES	1500	OTRAS PRESTACIONES SOCIALES Y ECONOMICAS	159	Otras prestaciones sociales y económicas	\$345,516.00		
TOTAL DE OTRAS PRESTACIONES SOCIALES Y ECONOMICAS									\$478,888.00	
TOTAL DE RECURSOS PROPIOS SERVICIOS PERSONALES										\$478,888.00
TOTAL DE SERVICIOS PERSONALES										\$478,888.00
EJERCICIO	FUENTE DE FINANCIAMIENTO	CAPITULO	NOMBRE CAPITULO	CONCEPTO	NOMBRE CONCEPTO	PARTIDA	NOMBRE PARTIDA	PARCIAL	SUBTOTAL	TOTAL
2024	Recursos Propios	2000	MATERIALES Y SUMINISTROS	2100	MATERIALES DE ADMINISTRACION, EMISION DE DOCUMENTOS Y ARTICULOS OFICIALES	217	Materiales y útiles de enseñanza	\$4,760.00		
2024	Recursos Propios	2000	MATERIALES Y SUMINISTROS	2100	MATERIALES DE ADMINISTRACION, EMISION DE DOCUMENTOS Y ARTICULOS OFICIALES	215	Material impreso e información digital	\$15,500.00		

2024	Recursos Propios	2000	MATERIALES Y SUMINISTROS	2100	MATERIALES DE ADMINISTRACION, EMISION DE DOCUMENTOS Y ARTICULOS OFICIALES	216	Material de limpieza	\$4,618.00		
2024	Recursos Propios	2000	MATERIALES Y SUMINISTROS	2100	MATERIALES DE ADMINISTRACION, EMISION DE DOCUMENTOS Y ARTICULOS OFICIALES	211	Materiales, útiles y equipos menores de oficina	\$6,820.00		
2024	Recursos Propios	2000	MATERIALES Y SUMINISTROS	2100	MATERIALES DE ADMINISTRACION, EMISION DE DOCUMENTOS Y ARTICULOS OFICIALES	212	Materiales y útiles de impresión y reproducción	\$5,300.00		

TOTAL DE MATERIALES DE ADMINISTRACION, EMISION DE DOCUMENTOS Y ARTICULOS OFICIALES \$36,998.00

TOTAL DE RECURSOS PROPIOS MATERIALES Y SUMINISTROS \$36,998.00

TOTAL DE MATERIALES Y SUMINISTROS \$36,998.00

EJERCICIO	FUENTE DE FINANCIAMIENTO	CAPITULO	NOMBRE CAPITULO	CONCEPTO	NOMBRE CONCEPTO	PARTIDA	NOMBRE PARTIDA	PARCIAL	SUBTOTAL	TOTAL
2024	Recursos Propios	2000	MATERIALES Y SUMINISTROS	2200	ALIMENTOS Y UTENSILIOS	221	Productos alimenticios para personas	\$4,670.00		

TOTAL DE ALIMENTOS Y UTENSILIOS \$4,670.00

TOTAL DE RECURSOS PROPIOS MATERIALES Y SUMINISTROS \$4,670.00

TOTAL DE MATERIALES Y SUMINISTROS \$4,670.00

EJERCICIO	FUENTE DE FINANCIAMIENTO	CAPITULO	NOMBRE CAPITULO	CONCEPTO	NOMBRE CONCEPTO	PARTIDA	NOMBRE PARTIDA	PARCIAL	SUBTOTAL	TOTAL
2024	Recursos Propios	2000	MATERIALES Y SUMINISTROS	2600	COMBUSTIBLES, LUBRICANTES Y ADITIVOS	261	Combustibles, lubricantes y aditivos	\$8,800.00		

TOTAL DE COMBUSTIBLES, LUBRICANTES Y ADITIVOS \$8,800.00

TOTAL DE RECURSOS PROPIOS MATERIALES Y SUMINISTROS \$8,800.00

TOTAL DE MATERIALES Y SUMINISTROS \$8,800.00

EJERCICIO	FUENTE DE FINANCIAMIENTO	CAPITULO	NOMBRE CAPITULO	CONCEPTO	NOMBRE CONCEPTO	PARTIDA	NOMBRE PARTIDA	PARCIAL	SUBTOTAL	TOTAL
2024	Recursos Propios	2000	MATERIALES Y SUMINISTROS	2700	VESTUARIO, BLANCOS, PRENDAS DE PROTECCION Y ARTICULOS DEPORTIVOS	271	Vestuario y uniformes	\$6,162.00		

TOTAL DE VESTUARIO, BLANCOS, PRENDAS DE PROTECCION Y ARTICULOS DEPORTIVOS \$6,162.00

TOTAL DE RECURSOS PROPIOS MATERIALES Y SUMINISTROS \$6,162.00

TOTAL DE MATERIALES Y SUMINISTROS \$6,162.00

EJERCICIO	FUENTE DE FINANCIAMIENTO	CAPITULO	NOMBRE CAPITULO	CONCEPTO	NOMBRE CONCEPTO	PARTIDA	NOMBRE PARTIDA	PARCIAL	SUBTOTAL	TOTAL
2024	Recursos Propios	2000	MATERIALES Y SUMINISTROS	2900	HERRAMIENTAS, REFACCIONES Y ACCESORIOS MENORES	299	Refacciones y accesorios menores otros bienes muebles	\$3,600.00		

TOTAL DE HERRAMIENTAS, REFACCIONES Y ACCESORIOS MENORES \$3,600.00

TOTAL DE RECURSOS PROPIOS MATERIALES Y SUMINISTROS \$3,600.00

TOTAL DE MATERIALES Y SUMINISTROS \$3,600.00

EJERCICIO	FUENTE DE FINANCIAMIENTO	CAPITULO	NOMBRE CAPITULO	CONCEPTO	NOMBRE CONCEPTO	PARTIDA	NOMBRE PARTIDA	PARCIAL	SUBTOTAL	TOTAL
-----------	--------------------------	----------	-----------------	----------	-----------------	---------	----------------	---------	----------	-------

8

2024	Recursos Propios	3000	SERVICIOS GENERALES	3100	SERVICIOS BASICOS	313	Agua	\$4,420.00		
2024	Recursos Propios	3000	SERVICIOS GENERALES	3100	SERVICIOS BASICOS	314	Telefonia tradicional	\$12,000.00		

TOTAL DE SERVICIOS BASICOS \$16,420.00

TOTAL DE RECURSOS PROPIOS SERVICIOS GENERALES \$16,420.00

TOTAL DE SERVICIOS GENERALES \$16,420.00

EJERCICIO	FUENTE DE FINANCIAMIENTO	CAPITULO	NOMBRE CAPITULO	CONCEPTO	NOMBRE CONCEPTO	PARTIDA	NOMBRE PARTIDA	PARCIAL	SUBTOTAL	TOTAL
2024	Recursos Propios	3000	SERVICIOS GENERALES	3300	SERVICIOS PROFESIONALES, CIENTIFICOS, TECNICOS Y OTROS SERVICIOS	339	Servicios profesionales, científicos y técnicos integrales	\$27,000.00		

TOTAL DE SERVICIOS PROFESIONALES, CIENTIFICOS, TECNICOS Y OTROS SERVICIOS \$27,000.00

TOTAL DE RECURSOS PROPIOS SERVICIOS GENERALES \$27,000.00

TOTAL DE SERVICIOS GENERALES \$27,000.00

EJERCICIO	FUENTE DE FINANCIAMIENTO	CAPITULO	NOMBRE CAPITULO	CONCEPTO	NOMBRE CONCEPTO	PARTIDA	NOMBRE PARTIDA	PARCIAL	SUBTOTAL	TOTAL
2024	Recursos Propios	3000	SERVICIOS GENERALES	3400	SERVICIOS FINANCIEROS, BANCARIOS Y COMERCIALES	345	Seguro de bienes patrimoniales	\$6,400.00		

TOTAL DE SERVICIOS FINANCIEROS, BANCARIOS Y COMERCIALES \$6,400.00

TOTAL DE RECURSOS PROPIOS SERVICIOS GENERALES \$6,400.00

TOTAL DE SERVICIOS GENERALES \$6,400.00

EJERCICIO	FUENTE DE FINANCIAMIENTO	CAPITULO	NOMBRE CAPITULO	CONCEPTO	NOMBRE CONCEPTO	PARTIDA	NOMBRE PARTIDA	PARCIAL	SUBTOTAL	TOTAL
2024	Recursos Propios	3000	SERVICIOS GENERALES	3900	OTROS SERVICIOS GENERALES	398	Impuesto sobre nóminas y otros que se deriven de una relación laboral	\$48,500.00		
2024	Recursos Propios	3000	SERVICIOS GENERALES	3900	OTROS SERVICIOS GENERALES	392	Impuestos y derechos	\$6,100.00		
2024	Recursos Propios	3000	SERVICIOS GENERALES	3900	OTROS SERVICIOS GENERALES	392	Impuestos y derechos	\$56,500.00		

TOTAL DE OTROS SERVICIOS GENERALES \$111,100.00

TOTAL DE RECURSOS PROPIOS SERVICIOS GENERALES \$111,100.00

TOTAL DE SERVICIOS GENERALES \$111,100.00

TOTAL

\$1,953,982.00

Instituto Municipal para la Prevención de Adicciones
PRESUPUESTO DE EGRESOS PARA EL EJERCICIO FISCAL 2024.
CLASIFICADOR POR TIPO DE GASTO

FUENTE DE FINANCIAMIENTO	TIPO DE GASTO	IMPORTE	PORCENTAJE
Recursos Propios	Gasto Corriente	\$1,953,982.00	
Gasto Corriente		\$1,953,982.00	100.00%
TOTAL			\$1,953,982.00

2

9

D

EJERCICIO	FUENTE DE FINANCIAMIENTO	TIPO GASTO	CAPITULO DEL GASTO	CONCEPTO DEL GASTO	PARTIDA GENERICA	ENERO	FEBRERO	MARZO	ABRIL	MAYO	JUNIO	JULIO	AGOSTO	SEPTIEMBRE	OCTUBRE	NOVIEMBRE	DICIEMBRE	MONTO TOTAL AUTORIZADO ANUAL
2024	Recursos Propios	Gasto Corriente	MATERIALES Y SUMINISTROS	COMBUSTIBLES, LUBRICANTES Y ADITIVOS	Combustible, lubricante y aditivos	\$0.00	\$400.00	\$500.00	\$800.00	\$900.00	\$800.00	\$800.00	\$800.00	\$800.00	\$800.00	\$800.00	\$800.00	\$8,900.00
TOTAL COMBUSTIBLES, LUBRICANTES Y ADITIVOS																		

EJERCICIO	FUENTE DE FINANCIAMIENTO	TIPO GASTO	CAPITULO DEL GASTO	CONCEPTO DEL GASTO	PARTIDA GENERICA	ENERO	FEBRERO	MARZO	ABRIL	MAYO	JUNIO	JULIO	AGOSTO	SEPTIEMBRE	OCTUBRE	NOVIEMBRE	DICIEMBRE	MONTO TOTAL AUTORIZADO ANUAL
2024	Recursos Propios	Gasto Corriente	MATERIALES Y SUMINISTROS	VESTUARIO, BLANCOS, PRENDAS DE PROTECCION Y ARTICULOS DEPORTIVOS	Vestidos y uniformes	\$0.00	\$10.00	\$0.00	\$0.00	\$3,900.00	\$0.00	\$0.00	\$2,500.00	\$0.00	\$0.00	\$0.00	\$0.00	\$6,100.00
TOTAL VESTUARIO, BLANCOS, PRENDAS DE PROTECCION Y ARTICULOS DEPORTIVOS																		

EJERCICIO	FUENTE DE FINANCIAMIENTO	TIPO GASTO	CAPITULO DEL GASTO	CONCEPTO DEL GASTO	PARTIDA GENERICA	ENERO	FEBRERO	MARZO	ABRIL	MAYO	JUNIO	JULIO	AGOSTO	SEPTIEMBRE	OCTUBRE	NOVIEMBRE	DICIEMBRE	MONTO TOTAL AUTORIZADO ANUAL
2024	Recursos Propios	Gasto Corriente	MATERIALES Y SUMINISTROS	HERRAMIENTAS, REFACCIONES Y ACCESORIOS MENORES	Reparaciones y accesorios menores para equipos	\$0.00	\$0.00	\$0.00	\$1,500.00	\$0.00	\$0.00	\$1,500.00	\$0.00	\$0.00	\$0.00	\$1,000.00	\$0.00	\$3,000.00
TOTAL HERRAMIENTAS, REFACCIONES Y ACCESORIOS MENORES																		

EJERCICIO	FUENTE DE FINANCIAMIENTO	TIPO GASTO	CAPITULO DEL GASTO	CONCEPTO DEL GASTO	PARTIDA GENERICA	ENERO	FEBRERO	MARZO	ABRIL	MAYO	JUNIO	JULIO	AGOSTO	SEPTIEMBRE	OCTUBRE	NOVIEMBRE	DICIEMBRE	MONTO TOTAL AUTORIZADO ANUAL
TOTAL MATERIALES Y SUMINISTROS																		
2024	Recursos Propios	Gasto Corriente	SERVICIOS GENERALES	SERVICIOS BASICOS	Agua	\$300.00	\$500.00	\$300.00	\$700.00	\$300.00	\$300.00	\$200.00	\$300.00	\$300.00	\$300.00	\$300.00	\$300.00	\$4,000.00
2024	Recursos Propios	Gasto Corriente	SERVICIOS GENERALES	SERVICIOS BASICOS	Telefonos celulares	\$1,000.00	\$1,000.00	\$1,000.00	\$1,000.00	\$1,000.00	\$1,000.00	\$1,000.00	\$1,000.00	\$1,000.00	\$1,000.00	\$1,000.00	\$1,000.00	\$12,000.00
TOTAL SERVICIOS BASICOS																		

EJERCICIO	FUENTE DE FINANCIAMIENTO	TIPO GASTO	CAPITULO DEL GASTO	CONCEPTO DEL GASTO	PARTIDA GENERICA	ENERO	FEBRERO	MARZO	ABRIL	MAYO	JUNIO	JULIO	AGOSTO	SEPTIEMBRE	OCTUBRE	NOVIEMBRE	DICIEMBRE	MONTO TOTAL AUTORIZADO ANUAL
2024	Recursos Propios	Gasto Corriente	SERVICIOS GENERALES	SERVICIOS PROFESIONALES, CIENTIFICOS, TECNICOS Y OTROS SERVICIOS	Servicios profesionales científicos y técnicos	\$1,000.00	\$2,000.00	\$3,000.00	\$1,000.00	\$1,000.00	\$1,000.00	\$0.00	\$0.00	\$3,000.00	\$3,000.00	\$3,000.00	\$3,000.00	\$27,000.00
TOTAL SERVICIOS PROFESIONALES, CIENTIFICOS, TECNICOS Y OTROS SERVICIOS																		

EJERCICIO	FUENTE DE FINANCIAMIENTO	TIPO GASTO	CAPITULO DEL GASTO	CONCEPTO DEL GASTO	PARTIDA GENERICA	ENERO	FEBRERO	MARZO	ABRIL	MAYO	JUNIO	JULIO	AGOSTO	SEPTIEMBRE	OCTUBRE	NOVIEMBRE	DICIEMBRE	MONTO TOTAL AUTORIZADO ANUAL
2024	Recursos Propios	Gasto Corriente	SERVICIOS GENERALES	SERVICIOS FINANCIEROS, BANCARIOS Y COMERCIALES	Seguro de bienes patrimoniales	\$0.00	\$0.00	\$1,800.00	\$0.00	\$0.00	\$1,800.00	\$0.00	\$0.00	\$1,500.00	\$0.00	\$0.00	\$1,500.00	\$6,600.00
TOTAL SERVICIOS FINANCIEROS, BANCARIOS Y COMERCIALES																		

EJERCICIO	FUENTE DE FINANCIAMIENTO	TIPO GASTO	CAPITULO DEL GASTO	CONCEPTO DEL GASTO	PARTIDA GENERICA	ENERO	FEBRERO	MARZO	ABRIL	MAYO	JUNIO	JULIO	AGOSTO	SEPTIEMBRE	OCTUBRE	NOVIEMBRE	DICIEMBRE	MONTO TOTAL AUTORIZADO ANUAL
2024	Recursos Propios	Gasto Corriente	SERVICIOS GENERALES	OTROS SERVICIOS GENERALES	Ingresos de venta de bienes inmuebles	\$3,500.00	\$3,500.00	\$6,000.00	\$3,500.00	\$3,500.00	\$3,000.00	\$3,000.00	\$3,500.00	\$4,500.00	\$3,500.00	\$4,000.00	\$7,000.00	\$48,000.00
2024	Recursos Propios	Gasto Corriente	SERVICIOS GENERALES	OTROS SERVICIOS GENERALES	Ingresos y servicios	\$0.00	\$0.00	\$2,000.00	\$0.00	\$2,000.00	\$0.00	\$0.00	\$0.00	\$0.00	\$0.00	\$2,100.00	\$0.00	\$6,100.00
2024	Recursos Propios	Gasto Corriente	SERVICIOS GENERALES	OTROS SERVICIOS GENERALES	Ingresos y servicios	\$4,500.00	\$4,500.00	\$8,000.00	\$3,500.00	\$5,500.00	\$4,000.00	\$4,000.00	\$4,000.00	\$4,500.00	\$4,000.00	\$4,000.00	\$9,000.00	\$58,500.00
TOTAL OTROS SERVICIOS GENERALES																		

EJERCICIO	FUENTE DE FINANCIAMIENTO	TIPO GASTO	CAPITULO DEL GASTO	CONCEPTO DEL GASTO	PARTIDA GENERICA	ENERO	FEBRERO	MARZO	ABRIL	MAYO	JUNIO	JULIO	AGOSTO	SEPTIEMBRE	OCTUBRE	NOVIEMBRE	DICIEMBRE	MONTO TOTAL AUTORIZADO ANUAL
TOTAL SERVICIOS GENERALES																		
TOTAL OTROS SERVICIOS GENERALES																		

EJERCICIO	FUENTE DE FINANCIAMIENTO	TIPO GASTO	CAPITULO DEL GASTO	CONCEPTO DEL GASTO	PARTIDA GENERICA	ENERO	FEBRERO	MARZO	ABRIL	MAYO	JUNIO	JULIO	AGOSTO	SEPTIEMBRE	OCTUBRE	NOVIEMBRE	DICIEMBRE	MONTO TOTAL AUTORIZADO ANUAL
TOTAL SERVICIOS GENERALES																		
TOTAL RECURSOS PROPIOS																		

8

6

2

TOTAL

\$1,953,982.00
Página 1 de 1

Instituto Municipal para la Prevención de Adicciones
PRESUPUESTO DE EGRESOS PARA EL EJERCICIO FISCAL 2024.
PRESUPUESTO POR PROGRAMA/SUBPROGRAMA

PROGRAMA HERRAMIENTAS, ESTRATEGIAS Y LÍNEAS DE ACCIÓN PARA FOMENTAR UNA CULTURA PREVENTIVA ANTE LAS ADICCIONES.

PERIODO DEL PROGRAMA DEL 01/01/2024 AL 31/12/2024

OBJETIVO DEL PROGRAMA PROMOVER Y DESARROLLAR MECANISMOS QUE FORTALEZCAN FACTORES DE PROTECCIÓN ANTE LAS ADICCIONES MEDIANTE ASESORÍA PSICOLÓGICA, PLÁTICAS, ACTIVIDADES, TALLERES DEPORTIVOS Y RECREATIVOS, CON EL PROPÓSITO DE FORTALECER LA HABILIDADES, ESTILOS DE VIDA SALUDABLE Y LA PARTICIPACIÓN CIUDADANA

JUSTIFICACIÓN DEL PROGRAMA INSUFICIENTES HERRAMIENTAS, CAMPAÑAS, ASESORÍA PSICOLÓGICA EN MATERIA DE PREVENCIÓN DE ADICCIONES, PLÁTICAS Y TALLERES PREVENTIVOS, DIFUSIÓN DE INFORMACIÓN Y FALTA DE ACTIVIDADES DEPORTIVAS , RECREATIVAS Y LUDICAS PARA EVITAR EL OCIO EN LA CIUDADANIA PARA PREVENIR Y/O RETRASAR LAS LAS ADICCIONES (CONSUMO DE SUSTANCIAS, CONDUCTAS ADICTIVAS)

OBJETIVOS ESPECÍFICOS DEL PROGRAMA FORTALECER LAS CAMPAÑAS QUE CONDUZCAN AL ABANDONO DEFINITIVO DE LAS CONDUCTAS ADICTIVAS DE SUSTANCIAS TÓXICAS O COMPORTAMIENTOS PSICOPATOLÓGICOS, A FIN DE RECUPERAR LA SALUD TANTO PSÍQUICA COMO SOMÁTICA. FORTALECER Y DIFUNDIR POLÍTICAS A FIN DE ASEGURAR QUE LOS DERECHOS DE LAS NIÑAS, NIÑOS Y ADOLESCENTES LES BRINDEN LA SEGURIDAD DE ESTAR PROTEGIDOS EN SU DESARROLLO DENTRO DEL MUNICIPIO

CARACTERÍSTICAS DEL PROGRAMA CONTRIBUIR A PREVENIR ADICCIONES Y CONCIENTIZAR A LA POBLACIÓN MEDIANTE HERRAMIENTAS, ESTRATEGIAS Y LÍNEAS DE ACCIÓN ESPECIALIZADAS CON LA IMPLEMENTACIÓN DE CAMPAÑAS EN EL MUNICIPIO DE PACHUCA.

PROGRAMA	META	UNIDAD DE MEDIDA	INDICADOR DE MEDICIÓN	DENOMINACIÓN DEL INDICADOR	EXPLICACIÓN DEL INDICADOR
HERRAMIENTAS, ESTRATEGIAS Y LÍNEAS DE ACCIÓN PARA FOMENTAR UNA CULTURA PREVENTIVA ANTE LAS ADICCIONES.	30 Suficientes cursos de Verano para NNA	Porcentaje de variación de Campañas de difusión en la ciudad de Pachucan realizada	%	%	Se pretende monitorear las campañas que se realicen
HERRAMIENTAS, ESTRATEGIAS Y LÍNEAS DE ACCIÓN PARA FOMENTAR UNA CULTURA PREVENTIVA ANTE LAS ADICCIONES.	365 Suficientes actividades diversas y talleres impartidos en el Centro IMPActivo	Porcentaje de variación de Asesoría psicológicas realizadas a los usuarios de los servicios del IMPA realizadas.	%	%	Se pretende monitorear todas las asesorías psicologicas que brinde el Instituto mensualmente
HERRAMIENTAS, ESTRATEGIAS Y LÍNEAS DE ACCIÓN PARA FOMENTAR UNA CULTURA PREVENTIVA ANTE LAS ADICCIONES.	395 Suficientes actividades de administración del tiempo libre en el Centro IMPActivo y curso de verano.	Herramientas (mecanismos, actividades y talleres) impartidos en escuelas, organizaciones barrios y colonias de la ciudad de Pachuca.	%	%	Se pretende dar seguimiento mensual a las heramientas impartidas por el Instituto
HERRAMIENTAS, ESTRATEGIAS Y LÍNEAS DE ACCIÓN PARA FOMENTAR UNA CULTURA PREVENTIVA ANTE LAS ADICCIONES.	5000 Suficientes herramientas (mecanismos, actividades, talleres y campañas) impartidos en escuelas, dependencias, públicas y privadas, barrios y colonias del municipio de Pachuca	Porcentaje de variación de Asesoría psicológicas realizadas a los usuarios de los servicios del IMPA realizadas.	%	%	Se pretende monitorear todas las asesorías psicologicas que brinde el Instituto mensualmente
HERRAMIENTAS, ESTRATEGIAS Y LÍNEAS DE ACCIÓN PARA FOMENTAR UNA CULTURA PREVENTIVA ANTE LAS ADICCIONES.	5910 Suficientes herramientas, mecanismos, asesorías psicológicas, consejerías, talleres y campañas	Herramientas (mecanismos, actividades y talleres) impartidos en escuelas, organizaciones barrios y colonias de la ciudad de Pachuca.	%	%	Se pretende dar seguimiento mensual a las heramientas impartidas por el Instituto

[Handwritten signatures]

HERRAMIENTAS, ESTRATEGIAS Y LÍNEAS DE ACCIÓN PARA FOMENTAR UNA CULTURA PREVENTIVA ANTE LAS ADICCIONES.	910 Suficientes asesorías psicológicas brindadas.	Porcentaje de variación de Campañas de difusión en la ciudad de Pachucan realizada	%	%	Se pretende monitorear las campañas que se realicen
--	---	--	---	---	---

PROGRAMA	CAPITULO	CONCEPTO	PARTIDA	SUBTOTAL	TOTAL
HERRAMIENTAS, ESTRATEGIAS Y LÍNEAS DE ACCIÓN PARA FOMENTAR UNA CULTURA PREVENTIVA ANTE LAS ADICCIONES.	SERVICIOS PERSONALES	OTRAS PRESTACIONES SOCIALES Y ECONOMICAS	CUOTAS PARA EL FONDO DE AHORRO Y FONDO DE TRABAJO	\$117,372.00	
HERRAMIENTAS, ESTRATEGIAS Y LÍNEAS DE ACCIÓN PARA FOMENTAR UNA CULTURA PREVENTIVA ANTE LAS ADICCIONES.	SERVICIOS PERSONALES	OTRAS PRESTACIONES SOCIALES Y ECONOMICAS	INDEMNIZACIONES	\$8,500.00	
HERRAMIENTAS, ESTRATEGIAS Y LÍNEAS DE ACCIÓN PARA FOMENTAR UNA CULTURA PREVENTIVA ANTE LAS ADICCIONES.	SERVICIOS PERSONALES	OTRAS PRESTACIONES SOCIALES Y ECONOMICAS	INDEMNIZACIONES	\$7,500.00	
HERRAMIENTAS, ESTRATEGIAS Y LÍNEAS DE ACCIÓN PARA FOMENTAR UNA CULTURA PREVENTIVA ANTE LAS ADICCIONES.	SERVICIOS PERSONALES	REMUNERACIONES AL PERSONAL DE CARACTER PERMANENTE	SUELDOS BASE AL PERSONAL PERMANENTE	\$902,904.00	
HERRAMIENTAS, ESTRATEGIAS Y LÍNEAS DE ACCIÓN PARA FOMENTAR UNA CULTURA PREVENTIVA ANTE LAS ADICCIONES.	SERVICIOS PERSONALES	REMUNERACIONES ADICIONALES Y ESPECIALES	PRIMAS DE VACACIONES, DOMINICAL Y GRATIFICACIÓN DE FIN DE AÑO	\$265,675.00	
HERRAMIENTAS, ESTRATEGIAS Y LÍNEAS DE ACCIÓN PARA FOMENTAR UNA CULTURA PREVENTIVA ANTE LAS ADICCIONES.	SERVICIOS PERSONALES	REMUNERACIONES ADICIONALES Y ESPECIALES	PRIMAS DE VACACIONES, DOMINICAL Y GRATIFICACIÓN DE FIN DE AÑO	\$85,365.00	
HERRAMIENTAS, ESTRATEGIAS Y LÍNEAS DE ACCIÓN PARA FOMENTAR UNA CULTURA PREVENTIVA ANTE LAS ADICCIONES.	SERVICIOS PERSONALES	OTRAS PRESTACIONES SOCIALES Y ECONOMICAS	OTRAS PRESTACIONES SOCIALES Y ECONÓMICAS	\$345,516.00	
SERVICIOS PERSONALES					\$1,732,832.00

PROGRAMA	CAPITULO	CONCEPTO	PARTIDA	SUBTOTAL	TOTAL
HERRAMIENTAS, ESTRATEGIAS Y LÍNEAS DE ACCIÓN PARA FOMENTAR UNA CULTURA PREVENTIVA ANTE LAS ADICCIONES.	MATERIALES Y SUMINISTROS	MATERIALES DE ADMINISTRACION, EMISION DE DOCUMENTOS Y ARTICULOS OFICIALES	MATERIALES Y ÚTILES DE IMPRESIÓN Y REPRODUCCIÓN	\$5,300.00	

HERRAMIENTAS, ESTRATEGIAS Y LÍNEAS DE ACCIÓN PARA FOMENTAR UNA CULTURA PREVENTIVA ANTE LAS ADICIONES.	MATERIALES Y SUMINISTROS	VESTUARIO, BLANCOS, PRENDAS DE PROTECCION Y ARTICULOS DEPORTIVOS	VESTUARIO Y UNIFORMES	\$6,162.00	
HERRAMIENTAS, ESTRATEGIAS Y LÍNEAS DE ACCIÓN PARA FOMENTAR UNA CULTURA PREVENTIVA ANTE LAS ADICIONES.	MATERIALES Y SUMINISTROS	MATERIALES DE ADMINISTRACION, EMISION DE DOCUMENTOS Y ARTICULOS OFICIALES	MATERIALES, ÚTILES Y EQUIPOS MENORES DE OFICINA	\$6,820.00	
HERRAMIENTAS, ESTRATEGIAS Y LÍNEAS DE ACCIÓN PARA FOMENTAR UNA CULTURA PREVENTIVA ANTE LAS ADICIONES.	MATERIALES Y SUMINISTROS	COMBUSTIBLES, LUBRICANTES Y ADITIVOS	COMBUSTIBLES, LUBRICANTES Y ADITIVOS	\$8,800.00	
HERRAMIENTAS, ESTRATEGIAS Y LÍNEAS DE ACCIÓN PARA FOMENTAR UNA CULTURA PREVENTIVA ANTE LAS ADICIONES.	MATERIALES Y SUMINISTROS	HERRAMIENTAS, REFACCIONES Y ACCESORIOS MENORES	REFACCIONES Y ACCESORIOS MENORES OTROS BIENES MUEBLES	\$3,600.00	
HERRAMIENTAS, ESTRATEGIAS Y LÍNEAS DE ACCIÓN PARA FOMENTAR UNA CULTURA PREVENTIVA ANTE LAS ADICIONES.	MATERIALES Y SUMINISTROS	MATERIALES DE ADMINISTRACION, EMISION DE DOCUMENTOS Y ARTICULOS OFICIALES	MATERIAL IMPRESO E INFORMACIÓN DIGITAL	\$15,500.00	
HERRAMIENTAS, ESTRATEGIAS Y LÍNEAS DE ACCIÓN PARA FOMENTAR UNA CULTURA PREVENTIVA ANTE LAS ADICIONES.	MATERIALES Y SUMINISTROS	MATERIALES DE ADMINISTRACION, EMISION DE DOCUMENTOS Y ARTICULOS OFICIALES	MATERIAL DE LIMPIEZA	\$4,618.00	
HERRAMIENTAS, ESTRATEGIAS Y LÍNEAS DE ACCIÓN PARA FOMENTAR UNA CULTURA PREVENTIVA ANTE LAS ADICIONES.	MATERIALES Y SUMINISTROS	MATERIALES DE ADMINISTRACION, EMISION DE DOCUMENTOS Y ARTICULOS OFICIALES	MATERIALES Y ÚTILES DE ENSEÑANZA	\$4,760.00	
HERRAMIENTAS, ESTRATEGIAS Y LÍNEAS DE ACCIÓN PARA FOMENTAR UNA CULTURA PREVENTIVA ANTE LAS ADICIONES.	MATERIALES Y SUMINISTROS	ALIMENTOS Y UTENSILIOS	PRODUCTOS ALIMENTICIOS PARA PERSONAS	\$4,670.00	
MATERIALES Y SUMINISTROS					\$60,230.00

PROGRAMA	CAPITULO	CONCEPTO	PARTIDA	SUBTOTAL	TOTAL
HERRAMIENTAS, ESTRATEGIAS Y LÍNEAS DE ACCIÓN PARA FOMENTAR UNA CULTURA PREVENTIVA ANTE LAS ADICIONES.	SERVICIOS GENERALES	SERVICIOS BASICOS	TELEFONÍA TRADICIONAL	\$12,000.00	





HERRAMIENTAS, ESTRATEGIAS Y LÍNEAS DE ACCIÓN PARA FOMENTAR UNA CULTURA PREVENTIVA ANTE LAS ADICCIONES.	SERVICIOS GENERALES	SERVICIOS PROFESIONALES, CIENTIFICOS, TECNICOS Y OTROS SERVICIOS	SERVICIOS PROFESIONALES, CIENTÍFICOS Y TÉCNICOS INTEGRALES	\$27,000.00	
HERRAMIENTAS, ESTRATEGIAS Y LÍNEAS DE ACCIÓN PARA FOMENTAR UNA CULTURA PREVENTIVA ANTE LAS ADICCIONES.	SERVICIOS GENERALES	SERVICIOS FINANCIEROS, BANCARIOS Y COMERCIALES	SEGURO DE BIENES PATRIMONIALES	\$6,400.00	
HERRAMIENTAS, ESTRATEGIAS Y LÍNEAS DE ACCIÓN PARA FOMENTAR UNA CULTURA PREVENTIVA ANTE LAS ADICCIONES.	SERVICIOS GENERALES	OTROS SERVICIOS GENERALES	IMPUESTOS Y DERECHOS	\$56,500.00	
HERRAMIENTAS, ESTRATEGIAS Y LÍNEAS DE ACCIÓN PARA FOMENTAR UNA CULTURA PREVENTIVA ANTE LAS ADICCIONES.	SERVICIOS GENERALES	OTROS SERVICIOS GENERALES	IMPUESTOS Y DERECHOS	\$6,100.00	
HERRAMIENTAS, ESTRATEGIAS Y LÍNEAS DE ACCIÓN PARA FOMENTAR UNA CULTURA PREVENTIVA ANTE LAS ADICCIONES.	SERVICIOS GENERALES	OTROS SERVICIOS GENERALES	IMPUESTO SOBRE NÓMINAS Y OTROS QUE SE DERIVEN DE UNA RELACIÓN LABORAL	\$48,500.00	
HERRAMIENTAS, ESTRATEGIAS Y LÍNEAS DE ACCIÓN PARA FOMENTAR UNA CULTURA PREVENTIVA ANTE LAS ADICCIONES.	SERVICIOS GENERALES	SERVICIOS BASICOS	AGUA	\$4,420.00	
SERVICIOS GENERALES				\$160,920.00	
TOTAL DE HERRAMIENTAS, ESTRATEGIAS Y LÍNEAS DE ACCIÓN PARA FOMENTAR UNA CULTURA PREVENTIVA ANTE LAS ADICCIONES.				\$1,953,982.00	

2

g

o