



Se designa a los señores Ernesto Plasencia Vilchis, Zaida Azucena Flores Flores y Diana Tinoco Sánchez como Delegados Especiales de la presente Asamblea, para que en caso de ser necesario, acudan conjunta o separadamente, ante el Fedatario Público de su elección a fin de formalizar los acuerdos tomados en la presente Asamblea, asimismo para que firmen el instrumento respectivo, en sustitución del Presidente y Secretario en funciones. -----

Una vez concluido con el desahogo del Orden del Día que fue propuesto y aprobado por los accionistas de la sociedad, se dio por terminada la Asamblea siendo las 12:00 Hrs. del día de su fecha, suspendiéndose brevemente la reunión para la redacción del acta correspondiente, la cual una vez aprobada por los accionistas, la firmaron el Presidente, el Secretario y el Comisario de la Sociedad, así como las demás personas que quisieron hacerlo, haciéndose constar que desde el inicio y hasta su terminación estuvo representado el 100% del capital social. -----

PRESIDENTE.- Firma original ilegible.- Leonardo Ramírez Espinosa.-

SECRETARIO.- Firma original ilegible.- Ernesto Plasencia Vilchis.-----

----- COMISARIO Y ESCRUTADOR -----

----- Firma original ilegible.- Diana Tinoco Sánchez -----

LISTA DE ASISTENCIA A LA ASAMBLEA GENERAL EXTRAORDINARIA DE ACCIONISTAS DE "CAMBIO VERDE", S.A. DE C.V., CELEBRADA EL DÍA 20 DE JUNIO DE 2012. -----

ACCIONISTAS	ACCIONES	FIRMAS
Ernesto Plasencia Vilchis	60	Firma original ilegible
Alejandro Hernández Pulido	30	Firma original ilegible
Leonardo Ramírez Espinosa	10	Firma original ilegible
TOTAL	100	

----- ESCRUTADOR -----

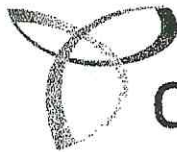

cp 4

Ma. Esther García Álvarez
CORREDOR PÚBLICO No. 4 DEL D.F.

9

000048

----- Firma original ilegible.- Diana Tinoco Sánchez-----



II.- PERSONALIDAD.

La señora Diana Tinoco Sánchez, me acredita la legal existencia de la sociedad denominada "CAMBIO VERDE", SOCIEDAD ANÓNIMA DE CAPITAL VARIABLE, con los siguientes documentos: -----

a).- Póliza número setenta y seis mil ochocientos veinticuatro, de fecha veintidós de junio del año dos mil diez, otorgada ante la fe de la suscrita y en la que se hizo constar la constitución de la sociedad mercantil denominada "L.E.R. PARA RECICLAR", Sociedad Anónima de Capital Variable; sociedad con domicilio en la Ciudad de México, Distrito Federal, duración de noventa y nueve años contados a partir de la fecha de su constitución, cláusula de exclusión de extranjeros y capital social mínimo fijo sin derecho a retiro de cincuenta mil pesos, moneda nacional. Del documento antes relacionado se desprende que quedó inscrito en el Registro Público de la Propiedad y del Comercio del Distrito Federal, el día veinte de julio del año dos mil diez, en el folio mercantil electrónico número cuatrocientos veinte mil sesenta y nueve guión uno. -----

b).- Póliza número ochenta y nueve mil veintiocho, de fecha doce de abril del año dos mil doce, extendida ante la fe de la suscrita, donde se hizo constar la incorporación de los acuerdos tomados en el acta de asamblea general extraordinaria de accionistas de la sociedad de referencia, donde entre otros puntos se acordó cambiar la denominación social de la sociedad a "CAMBIO VERDE", SOCIEDAD ANONIMA DE CAPITAL VARIABLE, reformándose al efecto el artículo PRIMERO de los Estatutos Sociales. Del documento antes relacionado se desprende que quedó inscrito en el Registro Público de la Propiedad y del Comercio del Distrito Federal, el día dieciocho de julio del año dos mil doce, en el folio mercantil electrónico número cuatrocientos veinte mil sesenta y nueve guión uno. -----

Las disposiciones estatutarias que regían a "CAMBIO VERDE", Sociedad Anónima de Capital Variable, anteriores a la incorporación del Acta de Asamblea General Extraordinaria de Accionistas que quedó formalizada en el presente instrumento y que son de interés para el otorgamiento de la presente Póliza son las siguientes: -----

"...ARTICULO PRIMERO.- Denominación.- La Sociedad se denominará "CAMBIO VERDE", denominación que siempre irá seguida de las palabras



Sociedad Anónima de Capital Variable o de su abreviatura "S.A. de C.V.".-

ARTICULO SEGUNDO.- Domicilio.- El domicilio de la sociedad será en la Ciudad de México, Distrito Federal, sin embargo, la sociedad podrá establecer agencias o sucursales en cualquier parte de la República

Mexicana o del Extranjero, y someterse a cualquier jurisdicción para cualquier acto específico, sin que por ello se entienda cambiado su domicilio.- **ARTICULO TERCERO.-** La Sociedad es mexicana, con cláusula de EXCLUSIÓN DE EXTRANJEROS: "Ninguna persona extranjera, física o moral, podrá tener participación social alguna o ser propietaria de acciones de la sociedad. Si por algún motivo, alguna de las personas mencionadas anteriormente, por cualquier evento llegare a adquirir una participación social o a ser propietario de una o más acciones, contraviniendo así lo establecido en el párrafo que antecede, se conviene desde ahora en que dicha adquisición será nula y, por tanto, cancelada y sin ningún valor la participación social de que se trate y los títulos que la representen, teniéndose por reducido el capital social en una cantidad igual al valor de la participación cancelada".- **ARTICULO CUARTO.- Duración.-** La duración de la Sociedad será de NOVENTA Y NUEVE AÑOS, contados a partir de la fecha de su constitución.- **ARTÍCULO QUINTO.- Objeto.-** El objeto de la Sociedad será el siguiente: a).- La prestación de servicios de recolección, desalojo, manejo y reciclaje de todo tipo de basura, materiales orgánicos, inorgánicos, tóxicos, no tóxicos, residuos peligrosos, no peligrosos, biológicos, infecciosos, corrosivos, reactivos e inflamables. b).- La compra, venta, importación, exportación, manufactura, distribución y la comercialización en general, de todo tipo de bienes obtenidos, procesados o reciclados, siempre que sean posibles y estén dentro del comercio. c).- La adquisición, enajenación y arrendamiento de toda clase de bienes muebles e inmuebles que sean necesarios o convenientes para la consecución de los fines sociales, pudiendo dentro de ellos construir las plantas necesarias o convenientes para el reciclaje de todo tipo de desechos; d).- Prestar servicios de limpieza profesional para todo tipo de establecimientos, mediante cualquier método conocido o por conocer; e).- Prestar y recibir todo tipo de servicios de mantenimiento preventivo o correctivo y de limpieza, para todo tipo de inmuebles, industrias, comercios, dependencias de gobierno y particulares; f).- La compra, venta, importación, exportación, arrendamiento, subarrendamiento y reparación de todo clase de equipo, maquinaria y sus refacciones, que se,

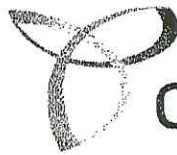

cp 4

Ma. Esther García Álvarez
CORREDOR PÚBLICO No. 4 DEL D.F.

11

000050



relacionan directa o indirectamente con los objetos anteriores: g).- La importación, exportación, representación, comercialización, distribución, fabricación, maquila, compra, venta y arrendamiento de toda clase de bienes y servicios nacionales o extranjeros permitidos por la Ley; h).- Celebrar y ejecutar todo tipo de contratos de comisión, mediación, representación y distribución de personas físicas o morales, pudiendo obrar como comisionista, mediador, representante o distribuidor de cualquier persona física o moral, nacional o extranjera; i).- La adquisición, enajenación, custodia y cualesquiera otros actos jurídicos permitidos por la Ley, que tengan por objeto acciones, certificados de participación, bonos, obligaciones, partes sociales y toda clase de títulos valores emitidos por sociedades mexicanas y extranjeras y la promoción y fomento del desarrollo industrial, comercial, turístico o de servicios; j).- Ser socia o accionista de otras sociedades con fines similares; k).- La adquisición, cesión, explotación y otorgamiento de licencias de uso, de toda clase de patentes, marcas, nombres o avisos comerciales, nacionales y extranjeros, y conocimientos tecnológicos e industriales; l).- Aceptar, emitir, suscribir, endosar y en cualquier forma comerciar con documentos, títulos de crédito o instrumentos negociables y para los cuales la Ley no exige concesión especial; m).- Obtener y dar capitales en préstamo con o sin garantía o bien en cuenta corriente o por cualquier otro medio legal y emitir obligaciones de cualquier clase; otorgar y garantizar créditos a favor de terceros; n).- Establecer agencias o sucursales en cualquier parte de la República o del Extranjero; y ñ).- En general, llevar a cabo toda clase de actos y contratos necesarios o convenientes para el desarrollo del objeto social.- **ARTÍCULO SEXTO.-**
Capital social, acciones.- El capital de la sociedad es variable, estando representado en su parte fija por CIENTO acciones comunes, ordinarias nominativas de la Serie "A", con un valor nominal de \$500.00 (QUINIENTOS PESOS 00/100 MONEDA NACIONAL) cada una, íntegramente suscritas y pagadas, determinándose su Capital Mínimo Fijo sin derecho a retiro en la cantidad de \$50,000.00 (CINCUENTA MIL PESOS 00/100 MONEDA NACIONAL). La parte variable del capital social es ilimitado y estará representado por acciones de la serie "B" con un valor nominal de \$500.00 (QUINIENTOS PESOS 00/100 MONEDA NACIONAL), cada una. Sin perjuicio de lo anterior, la Asamblea General de Accionistas podrá autorizar la emisión de series o subseries adicionales, si así lo estimara pertinente.



...las acciones, independientemente de la serie a la que pertenezcan, gozarán de los mismos derechos y obligaciones a sus tenedores. Los títulos provisionales o títulos definitivos que representen las acciones llevarán numeración progresiva y deberán satisfacer todos los requisitos establecidos por el artículo ciento veinticinco de la Ley General de Sociedades Mercantiles; podrán amparar una o más acciones y estarán firmados por dos miembros del Consejo de Administración o por el Administrador Único. Los títulos definitivos, llevarán adheridos cupones para el pago de dividendos.- **ARTICULO NOVENO. Transmisión de Acciones**

Toda transmisión de acciones deberá efectuarse de conformidad con los presentes estatutos y requiere de previa autorización del Órgano de Administración. Los accionistas de la sociedad gozarán del derecho de preferencia para adquirir las acciones que otro accionista desee vender en la proporción en la que participan de conformidad con las siguientes reglas:

i).- El accionista que desee enajenar sus acciones, por cualquier título legal, dará aviso al Órgano de Administración de la sociedad para que ésta a su vez y dentro de los 10 (diez) días siguientes a que sea recibido el aviso de transmisión de acciones, notifique dicha transmisión al resto de los accionistas en los domicilios que tengan registrados. Los accionistas gozarán de un plazo de 15 (quince) días naturales contados a partir de la fecha en que hayan recibido dicha notificación para ejercer el derecho de preferencia correspondiente en la proporción en la que participen. ii).- En caso de silencio respecto del derecho de preferencia, el resto de los accionistas tendrá derecho de acrecer en la proporción correspondiente, siguiendo las reglas anteriores. iii).- En caso de que ningún accionista desee adquirir dichas acciones, entonces el accionista podrá enajenarlas a quien desee, siempre que lo haga en las mismas condiciones en que las ofreció a los accionistas. Esta disposición no aplica en caso de accionistas que deseen transmitir sus acciones, en caso de personas físicas a familiares dentro del tercer grado y en caso de personas morales a sus subsidiarias, filiales o controladoras, en cuyo caso la transmisión se verificará por el simple endoso del título. Será obligación del adquirente notificar la transmisión correspondiente al Órgano de Administración de la sociedad.-

ARTICULO DÉCIMO. Aceptación De Estatutos.- La propiedad de las acciones implica la aceptación de todas las disposiciones establecidas en estos Estatutos, así como las resoluciones que legalmente adopten la Asamblea General de Accionistas y el Órgano de Administración.-



cp 4

Ma. Esther García Álvarez
CORREDOR PÚBLICO No. 4 DEL D.F.

13

000052



ARTICULO DÉCIMO PRIMERO. Asambleas De Accionistas.

La Asamblea General de Accionistas es el órgano supremo de la Sociedad. Sus resoluciones serán obligatorias para todos los accionistas, presentes y ausentes y disidentes. Las asambleas de accionistas serán Ordinarias y Extraordinarias. Serán Asambleas Ordinarias aquéllas que se reúnan para tratar los asuntos a que se refiere el artículo ciento ochenta y uno de la Ley General de Sociedades Mercantiles, así como cualquier otro no atribuido específicamente como competencia de una Asamblea Extraordinaria. Serán Asambleas Extraordinarias aquéllas que se reúnan para tratar los asuntos a que se refiere el artículo ciento ochenta y dos de la Ley General de Sociedades Mercantiles. En todas las asambleas, cada acción tendrá derecho a un voto, independientemente de su serie. Las asambleas ordinarias de accionistas se considerarán válidamente instaladas, en primera convocatoria, cuando a ellas asistan tenedores de acciones que representen por lo menos el cien por ciento de las acciones emitidas y en circulación. Tratándose de segunda o ulterior convocatoria, la asamblea ordinaria se considerará válidamente instalada con el cien por ciento de los accionistas. En ambos casos, las resoluciones que se adopten en las mismas serán válidas cuando hayan sido aprobadas por unanimidad de votos de los asistentes. Las asambleas extraordinarias de accionistas se considerarán válidamente instaladas, en primera convocatoria, cuando a ellas asistan tenedores de acciones que representen el cien por ciento de las acciones emitidas y en circulación. En convocatorias posteriores, las asambleas se considerarán válidamente reunidas cuando asistan a ellas accionistas que representen el cien por ciento del capital social. En ambos casos, las decisiones se tomarán siempre por el voto favorable del número de acciones que representen el cien por ciento del capital social.-

ARTÍCULO DÉCIMO SEGUNDO.- Las asambleas de accionistas quedan sujetas a las siguientes disposiciones: i).- Todas las Asambleas de Accionistas se celebrarán en el domicilio de la Sociedad, salvo caso fortuito o fuerza mayor. Serán convocadas por el Presidente del Consejo de Administración o el Administrador Único en su caso, por el Secretario del Consejo, por el Director General o por uno de los Comisarios, mediante publicación en uno de los diarios de mayor circulación del domicilio social de la Sociedad cuando menos con quince (15) días de anticipación a la fecha de cualquier asamblea. La convocatoria contendrá la fecha, hora y lugar de la Asamblea, así como el orden del día para la misma. Si por falta de

[Handwritten signature]



quorum, si no pudiere celebrarse una Asamblea, ya sea ordinaria o extraordinaria, se hará una segunda convocatoria con la expresión de esta circunstancia: ii).- Cualquier Asamblea de Accionistas podrá celebrarse sin necesidad de previa convocatoria si la totalidad de las acciones con derecho a voto se encuentran presentes o representadas en la asamblea. Tampoco será necesaria la convocatoria cuando la asamblea se suspenda para continuarse posteriormente, lo que se hará constar en el acta respectiva. iii).- Todo accionista podrá asistir a las asambleas personalmente o por medio de la persona que designe como apoderado por escrito. El documento respectivo puede consistir en simple carta poder firmada ante dos testigos. iv).- Para ser admitido en la asamblea, el accionista deberá aparecer inscrito en el libro de Registro de Accionistas. Sin embargo, los accionistas podrán demostrar su calidad de tales mediante cualquier otro medio legal. v).- Antes de instalarse la Asamblea, la persona que la presida designará uno o más escrutadores para que hagan el recuento de las acciones representadas, y prepararán un dictamen al respecto, en el que se indicará el número de acciones de cada accionista sea titular. vi).- Comprobada la existencia de un quórum para la celebración de la correspondiente Asamblea, de conformidad con lo consignado en los artículos que preceden, la persona que presida declarará a ésta legalmente instalada y someterá a su consideración los puntos del orden del día. vii).- El Presidente del Consejo, el Administrador Único en su caso, o el Director General presidirán las Asambleas, y en su ausencia, las Asambleas serán presididas por algún otro miembro del Consejo, en el orden de su designación y, en el supuesto de que ni el Director General ni algún otro miembro del Consejo se encuentre presente, las Asambleas serán presididas por cualquier otro accionista que sea electo para tal fin. viii).- El Secretario levantará un acta de cada Asamblea de Accionistas, que se asentará en el correspondiente libro de actas que contendrá el texto de las resoluciones adoptadas, así como los documentos correspondientes que se hayan presentado o discutido en dicha Asamblea, y que será firmada cuando menos por el Presidente y el Secretario en funciones, así como por los Comisarios, si estuviesen presentes. ix).- Si por cualquier razón una Asamblea debidamente instalada no pudiera celebrarse, se levantará un acta al respecto y se inscribirá en el Libro de Actas, indicando las razones para tal circunstancia. Los accionistas podrán adoptar resoluciones sin



cp 4

Ma. Esther García Álvarez
CORREDOR PÚBLICO No. 4 DEL D.F.

15

000054

celebrar una Asamblea formal, pero solamente si dichas resoluciones son aprobadas por unanimidad y confirmadas por escrito."

CLAUSTRAS

PRIMERA.- Queda incorporada a la presente Póliza el Acta de Asamblea General Extraordinaria de Accionistas de "CAMBIO VERDE", Sociedad Anónima de Capital Variable, de fecha veinte de junio del año dos mil doce, en los términos en que se redactó y que obra transcrita en el antecedente uno romano del presente instrumento.

SEGUNDA.- Como consecuencia de la incorporación que antecede, quedan aprobados los siguientes acuerdos:

A.- Se aprueba la transmisión a título gratuito de CINCO de las acciones representativas del capital social de la sociedad propiedad del señor Leonardo Ramírez Espinosa, a favor de Gobasesores, Sociedad Anónima de Capital Variable.

B).- Se acepta la renuncia al cargo de Presidente del Consejo de Administración, presentada por el señor Leonardo Ramírez Espinosa, a quien se le revocaron la totalidad de las facultades que se le confirieron. --

C).- Se acepta que el Consejo de Administración de la sociedad, en lo subsecuente quede integrado de la siguiente forma:

CONSEJERO	CARGO
ERNESTO PLASENCIA VILCHIS	PRESIDENTE
ALEJANDRO HERNÁNDEZ PULIDO	SECRETARIO

D).- Se acuerda que los miembros del Consejo de Administración de la sociedad gocen de forma INDIVIDUAL y para el desempeño de sus cargos de la totalidad de las facultades consignadas en el artículo décimo cuarto de los estatutos sociales, limitándose el ejercicio de las facultades relativas a ACTOS DE DOMINIO, las que deberán ejercer siempre con la aprobación de la asamblea general ordinaria de accionistas, donde el acuerdo sea tomado por el ochenta y tres por ciento de las acciones que representan el capital social de la sociedad.

E).- Se reforma el artículo décimo primero de los estatutos sociales, el que en lo subsecuente quedó redactado en la forma en que fue propuesto, lo que se da aquí por reproducido como si a la letra se insertare.

GENERALES

POR SUS GENERALES y advertida de las penas en que incurren quienes declaran con falsedad, la compareciente manifestó ser de nacionalidad



originaria del Distrito Federal, lugar donde nació el día once de octubre de mil novecientos setenta y ocho, casada, Licenciada en Contaduría y con domicilio en Pascual Orozco número noventa y ocho guión nueve, Colonia San Miguel, en esta Ciudad de México, Distrito Federal. -----

YO, EL CORREDOR PÚBLICO HAGO CONSTAR BAJO MI FE: -----

I.- Que me cercioré de la identidad de la compareciente, quien se identificó con el documento original, cuya copia fotostática queda en el ejemplar que del presente instrumento queda en el archivo a mi cargo y quien a mi juicio tiene capacidad legal.-----

II.- Que tuve a la vista los documentos que se citan en este instrumento.---

III.- Que la compareciente manifiesta bajo protesta de decir verdad que las facultades que ejerce no le han sido revocadas ni modificadas en forma alguna a esta fecha y que su representada cuenta igualmente a esta fecha con capacidad legal para contratar y obligarse.-----

IV.- Que no me cercioré del número de Registro Federal de Contribuyentes de los Accionistas de la Sociedad, en virtud de que éstos no me fueron proporcionados.-----

V.- Que la compareciente manifestó bajo protesta de decir verdad, que la Asamblea, cuya acta quedó incorporada en el presente instrumento, se celebró con las personas que conforme a Derecho detentan el carácter de Accionistas de la sociedad, y que las firmas que calzan dicha acta, son auténticas y corresponden a las personas a quienes se atribuyen, haciendo constar la suscrita que no advierte en el documento incorporado, indicio alguno de falsedad y que de acuerdo con los documentos que me fueron exhibidos, se cumplieron todos los requisitos marcados por la Ley de la materia, para la validez de la Asamblea. -----

VI.- Que de la documentación que me fue proporcionada por la compareciente, no se desprende que exista inversión extranjera. -----

VII.- Que leí a la compareciente este instrumento, explicándole y orientándole sobre su valor y consecuencias legales, mostrándose conforme con él lo firma el día tres de septiembre del año dos mil doce.-

Autorizo y Doy Fe. -----

NOMBRE Y FIRMA ORIGINAL ILEGIBLE DE LA SEÑORA DIANA TINOCO SANCHEZ. -----

ANTE MI: MARÍA ESTHER GARCÍA ÁLVAREZ.- RÚBRICA Y SELLO.-----

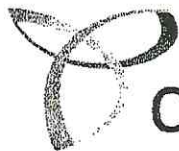

cp 4

Ma. Esther García Álvarez
CORREDOR PÚBLICO No. 4 DEL D.F.

17

000056

SE AUTORIZA DEFINITIVAMENTE este instrumento en la Ciudad de México, Distrito Federal, a los tres días del mes de septiembre del año dos mil doce, en que quedaron cumplidos todos los requisitos legales.-
Doy fe.- Rúbrica y Sello.-----

ARTICULO DOS MIL QUINIENTOS CINCUENTA Y CUATRO DEL CÓDIGO CIVIL FEDERAL Y SUS CORRELATIVOS PARA LOS DEMÁS ESTADOS DE LA REPÚBLICA MEXICANA Y EL DISTRITO FEDERAL. --

"En todos los poderes generales para pleitos y cobranzas, bastará que se diga que se otorga con todas las facultades generales y las especiales que requieran cláusula especial conforme a la Ley, para que se entiendan conferidos sin limitación alguna. En los poderes generales para administrar bienes, bastará expresar que se dan con ese carácter, para que el apoderado tenga todas las facultades administrativas. -----

En los poderes generales para ejercer actos de dominio, bastará que se den con ese carácter, para que el apoderado tenga todas las facultades de dueño, tanto en lo relativo a los bienes, como para hacer toda clase de gestiones a fin de defenderlos. -----

Cuando se quisieren limitar en los tres casos antes mencionados, las facultades de los apoderados, se consignarán las limitaciones, o los poderes serán especiales. -----

Los Notarios insertarán este artículo en los testimonios de los poderes que otorguen".- Doy fe.-----

ES COPIA CERTIFICADA DEBIDAMENTE COTEJADA CON EL ORIGINAL DE LA PÓLIZA QUE QUEDA EN EL ARCHIVO A MI CARGO Y SEGUNDA COPIA CERTIFICADA QUE SE EXPIDE EN ORDEN Y SEGUNDA PARA USO DE: "CAMBIO VERDE", SOCIEDAD ANÓNIMA DE CAPITAL VARIABLE, LA CUAL SE EXPIDE EN ESTA CIUDAD DE MÉXICO, DISTRITO FEDERAL, HOY DÍA TRES DE SEPTIEMBRE DEL AÑO DOS MIL DOCE Y CONSTA DE NUEVE FOJAS, SIENDO OCHO ÚTILES POR AMBOS LADOS Y UNA POR UN SOLO LADO, ESCRITAS CON TINTA FIJA.- AUTORIZO Y DOY FE.-

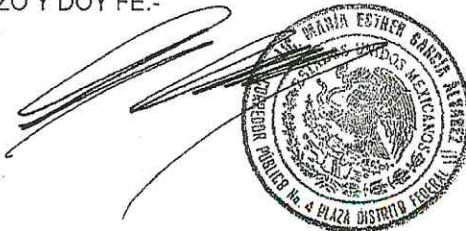

[Handwritten signature]

Equilibrium



La Secretaría de Relaciones Exteriores de los Estados Unidos Mexicanos solicita a las autoridades competentes que permitan al titular de este pasaporte de nacionalidad mexicana su libre paso sin retrasos ni obstáculos alguno y, en el caso de otorgarse, toda la asistencia y protección posibles.

The Ministry of Foreign Affairs of the United Mexican States hereby requests all competent authorities to grant the holder of this passport, a Mexican national, free transit without delay of hindrance and in case of need to give him all lawful aid and protection.

Le Ministère des Affaires étrangères des États-Unis du Vénérable prie les autorités compétentes de bien vouloir laisser passer librement et sans entrave le titulaire du présent passeport, de nationalité mexicaine, et de lui faciliter toute aide et assistance possible.

PASAPORTE Pasaport /
Passport

Estados Unidos Mexicanos

Passaporto No. G01877518
 Passport No. /
 No. du Passaport



Tipo: F Clave del país de expedición: MEX
Categoría: Code du pays émetteur
Apellidos: Vilchis Surname: Nom
PLASENCIA VILCHIS
Nombres: Given names: Prénoms:
ERNESTO
Nationalidad: Nationality: Nationalité
MEXICANA
Fecha de nacimiento: Date of birth: Date de naissance:
29 06 1970
Sexo / Sex: Sexe: Lugar de nacimiento / Place:
M MEXICO, D.F.
Fecha de expedición: Issue date: Date de délivrance:
11 09 2008
Fecha de caducidad: Expiry date: Date d'expiration:
11 09 2018



Observaciones / Remarks / Observations

PAVE700629HDFLLR05

Autodidacta / Authority / Autorite

Autodidakt, Authority, Autodidakt

TLATELOLCO

Holder's signature: Signature du titulaire

P<MEXPLASENCIA<VILCHIS<<ERNESTO<<<<<<<<<<
GO18775183MEX7006296M1809118<<<<<<<<<<<<00

Cédula de Identificación Fiscal

SHCP
SECRETARÍA DE HACIENDA
Y CREDITO PÚBLICO



SAT
Servicio de Administración Tributaria



LER100622CG0

Registro Federal de Contribuyentes

CAMBIO VERDE SA DE CV

Nombre, denominación o razón social

idCIF:14110271537

VALIDA TU INFORMACIÓN FISCAL

000058

[Handwritten signature]



000059

CURRICULUM

CAMBIO VERDE MANEJO INTEGRAL DE RESIDUOS SÓLIDOS URBANOS

Declaro bajo protesta de decir verdad que el presente Curriculum contiene información veráz y fidedigna en relación a todos los servicios que la empresa ha prestado del 2010 a la fecha



DATOS GENERALES

RAZÓN SOCIAL: CAMBIO VERDE

RFC: LER100622CG0

DOMICILIO FISCAL: COLIMA 319 – B, COL. ROMA NORTE
C.P. 06700, DEL. CUAUHTEMOC,
MÉXICO, DF

DOMICILIO PLANTA: AV. REFORMA #12, COL. LAS
VENTAS, MPIO. SAN AGUSTIN
TLAXIACA, HIDALGO.

TELEFONOS: 24543455 / 24543457 / 771 148 3110

PÁGINA WEB: cambioverde.com



FILOSOFIA

"Cada uno debe empezar a dar de sí todo lo que pueda dar, y aún más. Solo así construiremos el México que deseamos, no para nosotros, sino para los que vendrán después".

Crear conciencia para la separación de los residuos orgánicos de inorgánicos.

Promover y fomentar el reciclado. Sensibilizar a la comunidad para la correcta eliminación de residuos.

¿QUIENES SOMOS?

Una empresa mexicana fundada en el año 2010, preocupada por la protección y conservación del medio ambiente, es por eso que enfocamos todos nuestros esfuerzos y recursos a la tarea de implementar soluciones que permitan el tratamiento adecuado de Residuos Sólidos No Peligrosos derivados de Comunidades, Empresas e Instituciones en General; desde su recolección hasta su disposición final.



MISIÓN

Proporcionar un servicio de recolección y transporte de Residuos Sólidos Urbanos a través de la integración, excelencia y calidad, asegurando el buen manejo y disposición final de los RSU para el apoyo del desarrollo sustentable y el cuidado del medio ambiente.

VISIÓN

- Prevenir la contaminación y buscar las alternativas más sostenibles para la reutilización de Residuos Sólidos Urbanos.
- Fomentar la recolección, separación y reciclaje en empresas, Instituciones Públicas y en hogares para contribuir a la sostenibilidad y a la no destrucción del medio ambiente.

OBJETIVO PRINCIPAL

Nos hemos propuesto que tanto empresas, como particulares e instituciones públicas se hagan responsables y contemplen a nuestra empresa como uno de sus colaboradores para trabajar en el cuidado del medio ambiente, recolectando y reciclando los Residuos Sólidos Urbanos y disponer de ellos creando nuevos productos.



¿A QUÉ ESTAMOS DEDICADOS?

A raíz de que surge la conciencia por detener la contaminación, abuso de los recursos naturales y el calentamiento global. Cambio Verde se ha concientizado de la importancia de este tema, a su vez se une a la nueva cultura del ciudadano responsable vinculado con su entorno. Implementamos medidas ecológicas en el sistema de separación y recolección de basura.

Aspiramos ver a México convertido en un país ecológicamente responsable y que nuestra empresa sea una de las principales contribuidoras a esta causa.

A handwritten signature in black ink, consisting of a series of loops and a long horizontal stroke.



NUESTROS CLIENTES

2015

MUNICIPIO DE SAN CRISTÓBAL DE LAS CASAS, CHIAPAS

ARRENDAMIENTO DE BIENES MUEBLES Y PRESTACIÓN DE SERVICIOS DE ADMINISTRACIÓN Y LOGÍSTICA PARA COADYUVAR EN EL TRASLADO, TRATAMIENTO Y DISPOSICIÓN FINAL DE RESIDUOS SÓLIDOS URBANOS NO PELIGROSOS

Servicio de recolección domiciliaria y comercial, así como la separación de reciclables de los residuos sólidos urbanos no peligrosos, que se generan.

El servicio de recolección será del tipo acera o banqueta casa por casa, y local por local en establecimientos comerciales, el cual consiste en que el usuario coloca sus residuos en bolsas, tambos o contenedores en el frente de su casa o comercio los días y horarios que queden establecidos en el contrato.

Quedan excluidos todos los residuos peligrosos considerados por las normas vigentes mexicanas en la materia.



De

relación a todos
2010 a la fecha



2014

MUNICIPIO DE COATEPEC, VERACRUZ

ARRENDAMIENTO DE BIENES MUEBLES Y PRESTACIÓN DE SERVICIOS DE ADMINISTRACIÓN Y LOGÍSTICA PARA COADYUVAR EN EL TRASLADO, TRATAMIENTO Y DISPOSICIÓN FINAL DE RESIDUOS SÓLIDOS URBANOS NO PELIGROSOS

- Arrendamiento de camiones. Todas las unidades prestadoras del servicio se rotularon con imágenes de lugares emblemáticos del municipio.
- Se instaló el sistema GPS para la mejora en tiempos, volúmenes y costos de recolección.
- Se realizó reingeniería de las rutas de recolección para minimizar tiempos y costos.
- Implementación de un programa ecológico fijo para concientizar a la ciudadanía.
- Controles avanzados y eficientes de combustible.



Declaro bajo protesta de decir verdad que el presente Currículum contiene información veráz y fidedigna en relación a todos los servicios que la empresa ha prestado del 2010 a la fecha



2012

MUNICIPIO DE PACHUCA DE SOTO, HIDALGO

RECOLECCIÓN DE BASURA ZONA CONURBADA CLAUSURA Y REINGENIERIA DE LOGISTICA DE RUTAS Y SISTEMA DE RECOLECCIÓN:

- Nos dedicamos a proporcionar servicios de recolección y aprovechamiento mediante el reciclaje de Residuos Sólidos Urbanos (RSU).
- Operamos concesiones municipales de recolección (residencial, mercados municipales, hospitales, botes de basura públicos y edificios públicos en general).
- Administramos la recolección para minimizar costos.
- Instalamos y operamos plantas de separación y reciclaje.
- Operamos nuestra propia red de Centros de Acopio.

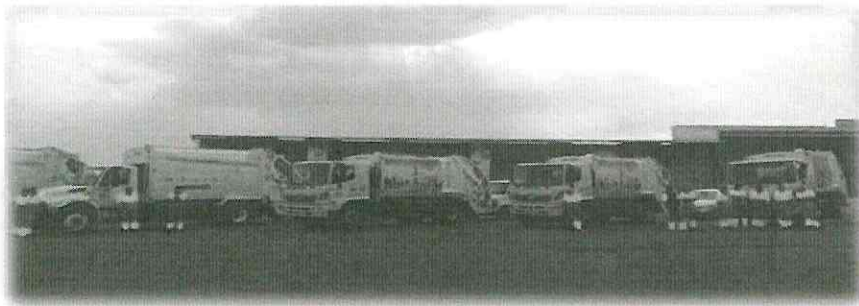

Métricas de Eficiencia:

- Se recolectan 98.4 kg por cada km recorrido
- Nuestros camiones operan al 98% de capacidad vs. promedio competencia del 75%
- Se obtiene un aprovechamiento (material reciclable) del 20% por tonelada recolectada de RSUs vs. La competencia que obtienen 12-15% de aprovechamiento.

Declaro bajo protesta de decir verdad que el presente Curriculum contiene información veráz y fidedigna en relación a todos los servicios que la empresa ha prestado del 2010 a la fecha

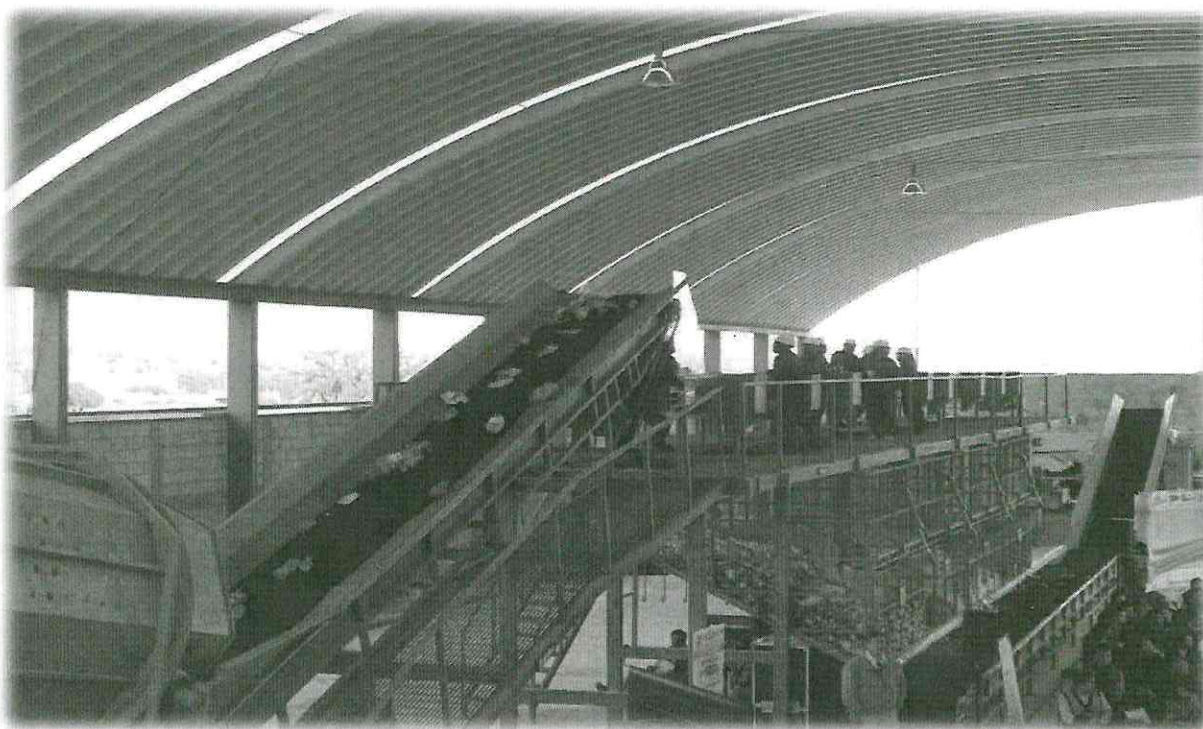



Declaro bajo protesta de decir verdad que el presente Currículum contiene información veráz y fidedigna en relación a todos los servicios que la empresa ha prestado del 2010 a la fecha



2012

**MUNICIPIO DE ZUMPANGO, EDO DE MÉXICO.
COL. CENTRO C.P 55600, ZUMPANGO**

**RECOLECCIÓN DE BASURA ZONA CONURBADA
CLAUSURA Y REINGENIERIA DE LOGISTICA DE RUTAS Y
SISTEMA DE RECOLECCIÓN:**

- Planes de Regularización para clausura o rehabilitación de tiraderos a cielo abierto.
- Diseño de macro y micro rutas de barrido y recolección de residuos.
- Implementando 13 unidades recolectoras nuevas.



Declaro bajo protesta de decir verdad que el presente Currículum contiene información veráz y fidedigna en relación a todos los servicios que la empresa ha prestado del 2010 a la fecha

2011

**MUNICIPIO DE SAN JOSE DE ITURBIDE, GUANAJUATO
COL. CENTRO C.P 37980, SAN JOSE DE ITURBIDE**

**RECOLECCION DE BASURA EN BARRIOS
FABRICACION Y OPERACIÓN DE UNA PLANTA SELECCIONADORA DE
RESIDUOS, QUE CONSTA DE:**

- Banda transportadora inclinada para elevación de residuos.
- Trommel (desparrajador)
- Banda transportadora horizontal
- Mezannine
- Compactadora vertical FV-3630 para cartón y papel.
- Compactadora vertical FV-3630 PET para plásticos y latas de aluminio.
- Sistema de emplayado para pacas de financiamiento

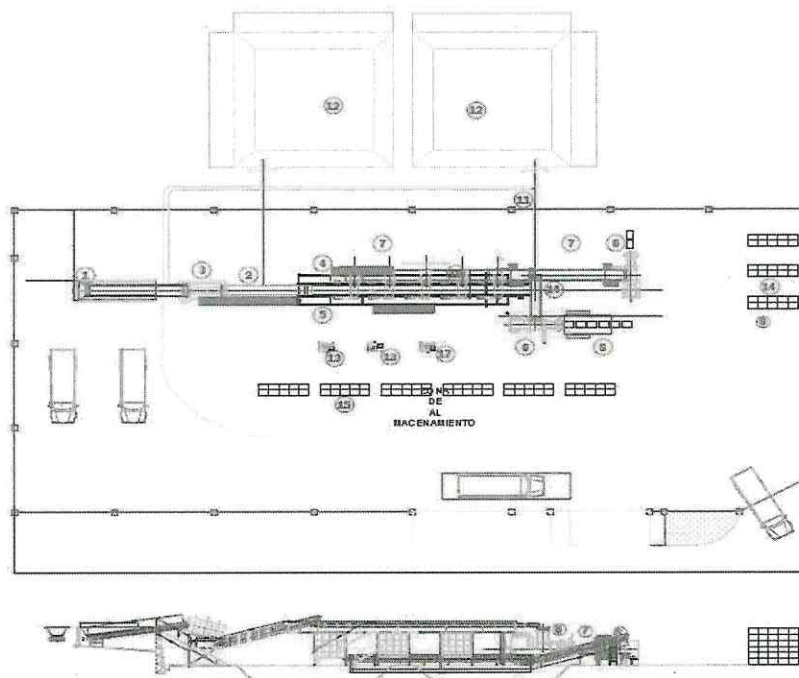

Declaro bajo protesta de decir verdad que el presente Currículum contiene información veráz y fidedigna en relación a todos los servicios que la empresa ha prestado del 2010 a la fecha

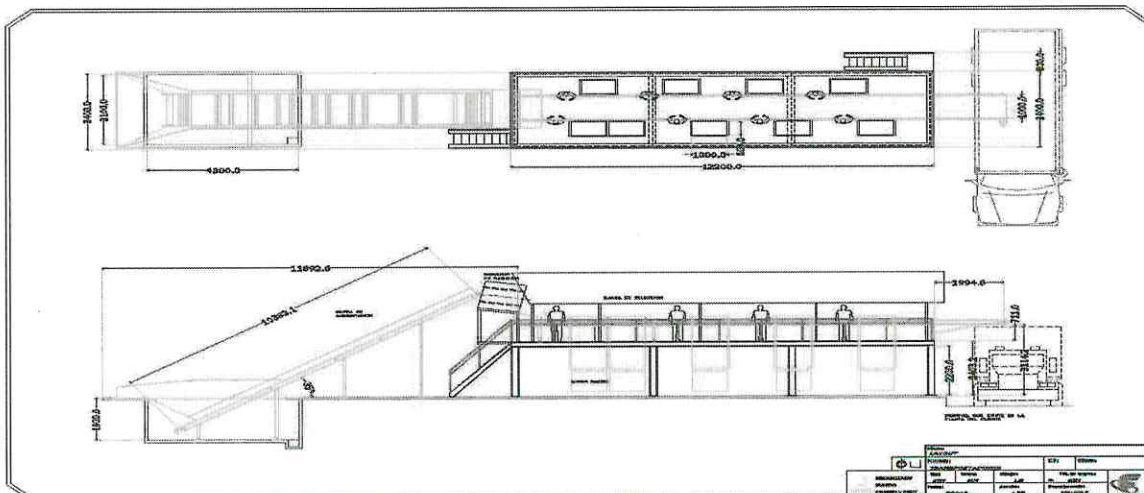
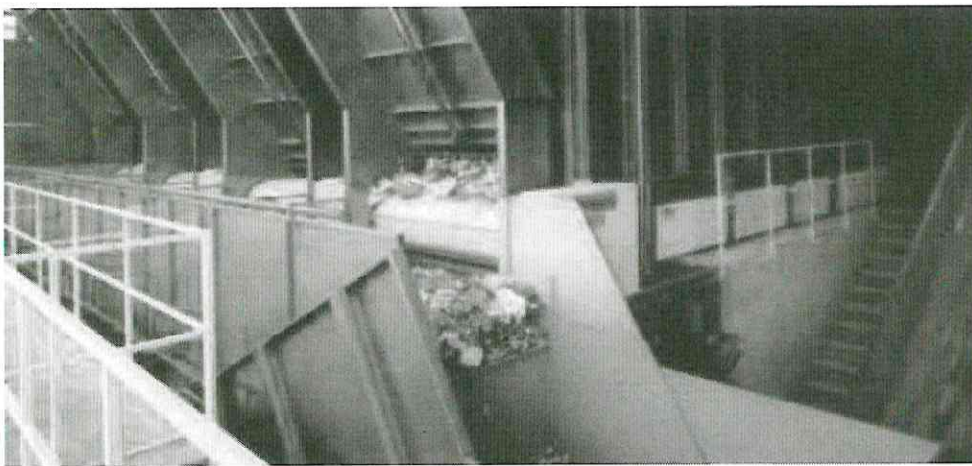
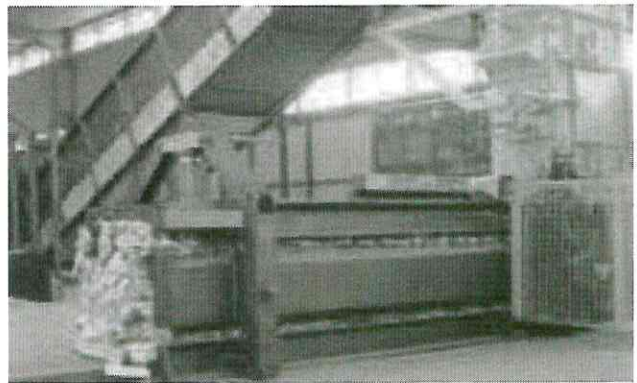

Declaro bajo protesta de decir verdad que el presente Curriculum contiene información veráz y fidedigna en relación a todos los servicios que la empresa ha prestado del 2010 a la fecha





Declaro bajo protesta de decir verdad que el presente Curriculum contiene información veráz y fidedigna en relación a todos los servicios que la empresa ha prestado del 2010 a la fecha



A handwritten signature in black ink, located in the lower right quadrant of the page. The signature is stylized and appears to be a single continuous stroke.

Declaro bajo protesta de decir verdad que el presente Curriculum contiene información veráz y fidedigna en relación a todos los servicios que la empresa ha prestado del 2010 a la fecha

2011

MUNICIPIO DE CORTAZAR, GUANAJUATO.
PORTAL CONSTITUCIÓN 116, COL. CENTRO, GUANAJUATO, CP 38300

RECOLECCIÓN Y SEPARACIÓN DE RESIDUOS SÓLIDOS
OPERACIÓN DE UNA PLANTA SELECCIONADORA DE RESIDUOS



Declaro bajo protesta de decir verdad que el presente Curriculum contiene información veráz y fidedigna en relación a todos los servicios que la empresa ha prestado del 2010 a la fecha



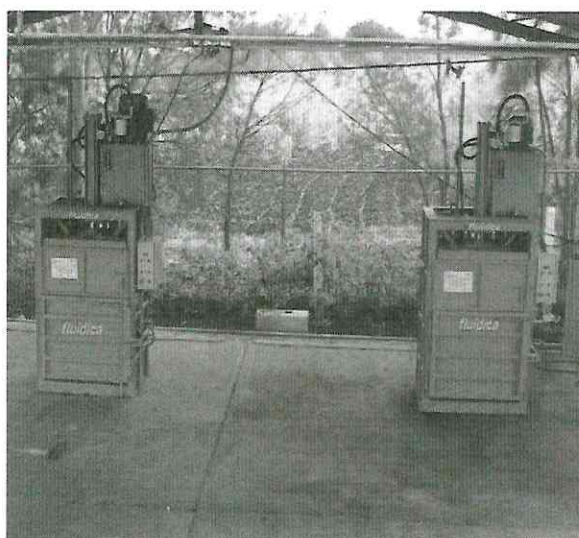

Declaro bajo protesta de decir verdad que el presente Currículum contiene información veráz y fidedigna en relación a todos los servicios que la empresa ha prestado del 2010 a la fecha

2011

**MUNICIPIO DE SAN JOSE DE ITURBIDE, GUANAJUATO
COL. CENTRO C.P 37980, SAN JOSE DE ITURBIDE**

**CIMENTACIÓN PARA PLANTA SELECCIONADORA Y COMPACTADORAS
ESTUDIO DE MECANICA DE SUELO**



Declaro bajo protesta de decir verdad que el presente Currículum contiene información veráz y fidedigna en relación a todos los servicios que la empresa ha prestado del 2010 a la fecha

2011

REYNOLDS ALUMINIO

INSTALACIÓN DE UNA PLANTA DE RECUPERACIÓN DE ALUMINIO

- 1 Manipulador automático para molino.
- 1 Prensa compactadora 200 tons.

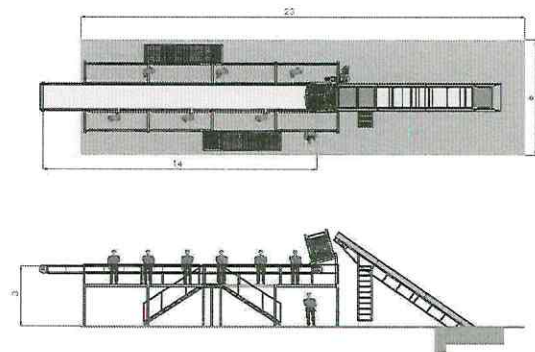
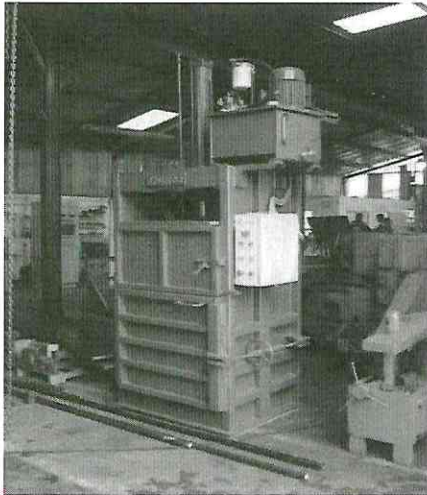

Declaro bajo protesta de decir verdad que el presente Curriculum contiene información veráz y fidedigna en relación a todos los servicios que la empresa ha prestado del 2010 a la fecha

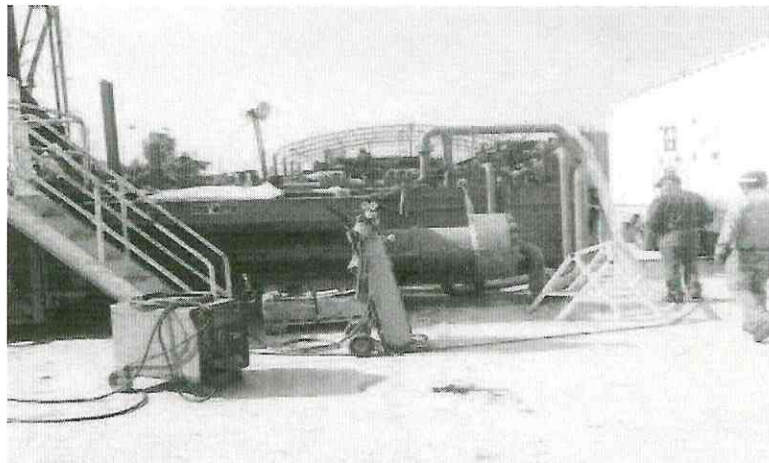

GOBIERNO DEL DISTRITO FEDERAL
DELEGACIÓN GUSTAVO A. MADERO

[illegible]

Declaro bajo protesta de decir verdad que el presente Curriculum contiene información veráz y fidedigna en relación a todos los servicios que la empresa ha prestado del 2010 a la fecha



Declaro bajo protesta de decir verdad que el presente Curriculum contiene información veráz y fidedigna en relación a todos los servicios que la empresa ha prestado del 2010 a la fecha

2010

NAUCALPAN, ESTADO DE MÉXICO

DIAGNÓSTICO Y OPTIMIZACIÓN DE LOS SUBSISTEMAS DE BARRIDO Y RECOLECCIÓN PARA LA DIRECCIÓN DE SERVICIOS PÚBLICOS.

- Diseño y optimización de rutas de barrido y recolección
- Diagnóstico
- Tiempos y Movimientos
- Evaluación de Estrategias de Mejora y Optimización
- Implementación
- Monitoreo y Control

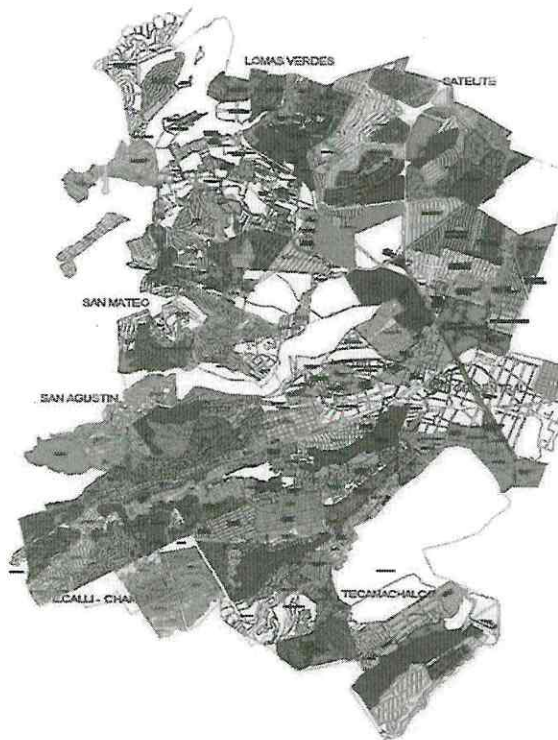

Declaro bajo protesta de decir verdad que el presente Currículum contiene información veráz y fidedigna en relación a todos los servicios que la empresa ha prestado del 2010 a la fecha

2010

MORELIA, MICHOACAN

DIAGNÓSTICO GENERAL DEL SISTEMA DE RECOLECCIÓN DE DESECHOS SÓLIDOS DEL MUNICIPIO DE MORELIA, MICHOACÁN Y ANÁLISIS TÉCNICO, ECONÓMICO, JURÍDICO Y SOCIAL DE ALTERNATIVAS DE MEJORA EN LA PRESTACIÓN DEL SERVICIO DE RECOLECCIÓN DE DESECHOS SÓLIDOS

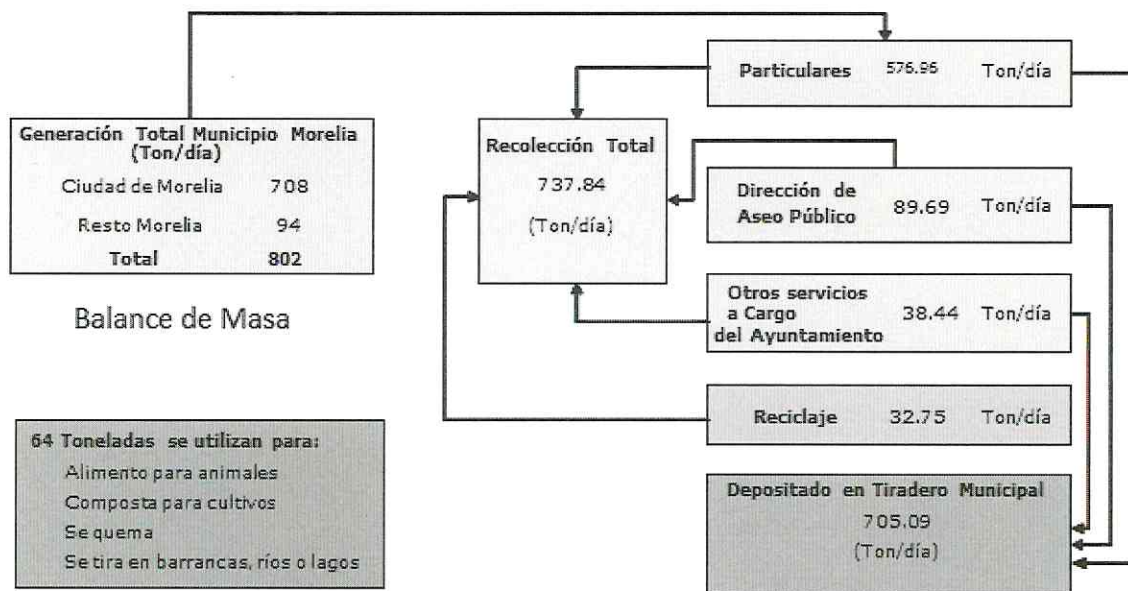

- A) Estudio de generación
- B) Diagnóstico de recolección pública y privada
- C) Balance de Masa
- D) Estudio de cobro
- E) Análisis y selección de escenarios de recolección
- F) Modelo de negocios.

Declaro bajo protesta de decir verdad que el presente Currículum contiene información veráz y fidedigna en relación a todos los servicios que la empresa ha prestado del 2010 a la fecha



000081

A handwritten signature in black ink, located in the lower right quadrant of the page. The signature is stylized and appears to be a single name.

Declaro bajo protesta de decir verdad que el presente Currículum contiene información veráz y fidedigna en relación a todos los servicios que la empresa ha prestado del 2010 a la fecha



2010

PUERTO PEÑASCO, SONORA

DIAGNÓSTICO, PLAN DE REGULACIÓN Y PROYECTO EJECUTIVO PARA EL PROYECTO DE MANEJO Y DISPOSICIÓN DE RESIDUOS SÓLIDOS EN LA CIUDAD DE PUERTO PEÑASCO, SONORA

- Diagnóstico integral de la gestión de RSU y RME.
- Estudio de generación.
- Análisis de rutas y equipo de recolección.
- Diseño de rutas, plan de regularización del sitio de disposición final de residuos sólidos.

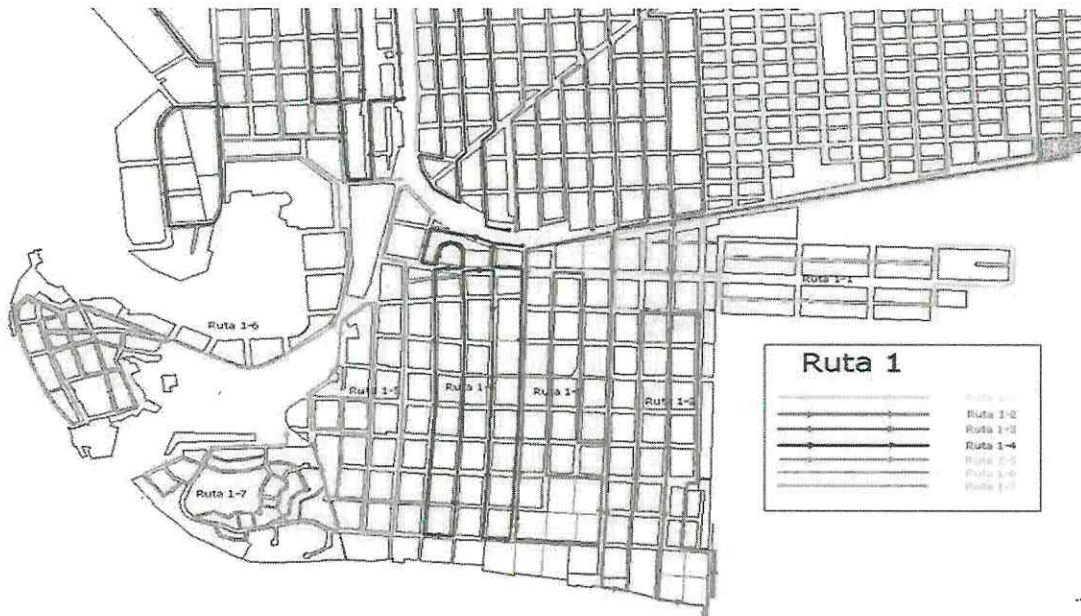

Declaro bajo protesta de decir verdad que el presente Currículum contiene información veráz y fidedigna en relación a todos los servicios que la empresa ha prestado del 2010 a la fecha



000083

A handwritten signature in black ink, consisting of several horizontal strokes and a vertical line, located in the lower right quadrant of the page.

Declaro bajo protesta de decir verdad que el presente Curriculum contiene información veráz y fidedigna en relación a todos los servicios que la empresa ha prestado del 2010 a la fecha

2010

**MUNICIPIO DE HUANIMARO
GUANAJUATO.**

Juan Ramón Gonzalez
Cédula Identificación
10630251





Declaro bajo protesta de decir verdad que el presente Currículum contiene información veráz y fidedigna en relación a todos los servicios que la empresa ha prestado del 2010 a la fecha

2010

C Y R PAPELES CARTONES Y PET

- 1 Planta seleccionadora de carton, papel y pet
- 1 Compactadora para carton y papel fv-4830



- 1 Compactadora para pet fv- 4830 pet
- 1 Molino de pet



Declaro bajo protesta de decir verdad que el presente Curriculum contiene información veráz y fidedigna en relación a todos los servicios que la empresa ha prestado del 2010 a la fecha



ATENTAMENTE
CAMBIO VERDE, S.A. DE C.V.



Ernesto Plasencia Vilchis
Representante Legal
BAJO PROTESTA DE DECIR LA VERDAD

Declaro bajo protesta de decir verdad que el presente Curriculum contiene información veráz y fidedigna en relación a todos los servicios que la empresa ha prestado del 2010 a la fecha



**MUNICIPIO DE PACHUCA DE SOTO,
ESTADO DE HIDALGO
SECRETARÍA DE ADMINISTRACIÓN
DIRECCIÓN DE COMRPAS Y SUMINISTROS**

**CONCURSO PÚBLICO NACIONAL NÚMERO MPS/01/2017 PARA LA CONCESIÓN DEL SERVICIO DE
RECOLECCIÓN DE RESIDUOS SÓLIDOS URBANOS**

ATENCIÓN

YOLANDA TELLERÍA BELTRÁN

Presidenta Municipal Constitucional de Pachuca de Soto, Estado de Hidalgo.

**RELACIÓN DE CONTRATOS SIMILARES A LA PRESTACIÓN DE SERVICIOS DE RECOLECCIÓN DE RESIDUOS
SÓLIDOS URBANOS**

Por este medio mi representada presenta la relación de contratos de prestación de servicios de recolección de residuos sólidos urbanos y otros servicios similares a éste, en los que ha participado:

Municipio de San Cristóbal de las Casas, Chiapas:

Arrendamiento de bienes muebles y prestación de servicios de administración y logística para coadyuvar en el traslado, tratamiento y disposición final de residuos sólidos urbanos no peligrosos.

Municipio de Coatepec, Veracruz:

Arrendamiento de bienes muebles y prestación de servicios de administración y logística para coadyuvar en el traslado, tratamiento y disposición final de residuos sólidos urbanos no peligrosos.

Municipio de Pachuca de Soto, Hidalgo:

Recolección de residuos sólidos urbanos en zona conurbada. Clausura y reingeniería de logística de rutas y sistema de recolección.

Municipio de Zumpango, Estado de México:

Recolección de residuos sólidos urbanos en zona conurbada. Clausura y reingeniería de logística de rutas y sistema de recolección.

Municipio de San José de Iturbide, Guanajuato:

Recolección de residuos sólidos urbanos en barrios. Fabricación y operación de una planta seleccionadora de residuos.

Municipio de Cortazar, Guanajuato:

Recolección y separación de residuos sólidos. Operación de una planta seleccionadora de residuos.

Municipio de San José de Iturbide, Guanajuato:

Cimentación para planta seleccionadora y compactadoras

Gobierno del Distrito Federal, Delegación Cuauhtémoc:

Equipamiento de la planta de transferencia para la selección de residuos y operación conjunta para entrega.

Naucalpan, Estado de México:

Diagnóstico y optimización de los sistemas de barrido y recolección para la Dirección de Servicio Públicos.



Morelia, Michoacán:

Diagnóstico general del sistema de recolección de desechos sólidos y análisis técnico, económico, jurídico y social de alternativas de mejora en la prestación del servicio de recolección de residuos sólidos urbanos.

Puerto Peñasco, Sonora:

Diagnóstico, plan de regulación y proyecto ejecutivo para el proyecto de manejo y disposición de residuos sólidos.

ATENTAMENTE
CAMBIO VERDE, S.A. DE C.V.



Ernesto Plasencia Vilchis
Representante Legal

CAMBIO VERDE S.A. DE C.V.**ESTADO DE RESULTADOS AL 31 DE DICIEMBRE DE 2016****INGRESOS**

*VENTAS	27,098,107	
<u>TOTAL INGRESOS</u>		27,098,107

EGRESOS

*GASTOS DE OPERACIÓN	22,300,465	
*GASTOS DE ADMINISTRACIÓN	3,846,405	
* GASTOS FINANCIEROS	811,376	
<u>TOTAL EGRESOS</u>		26,958,245

<u>UTILIDAD DEL EJERCICIO</u>	139,862
--------------------------------------	----------------

"Bajo protesta de decir verdad, manifiesto que las cifras contenidas en este estado financiero, son veraces y contienen toda la información referente a la situación financiera y/ o los resultados de la empresa y afirmo que somos legalmente responsables de la autenticidad y veracidad de las mismas, asumiendo todo tipo de responsabilidad derivada de cualquier declaración en falso sobre las mismas"



ERNESTO PLASENCIA VILCHIS
REPRESENTANTE LEGAL



MARIA DEL ROSARIO HERNANDEZ VELEZ
CONTADOR

CAMBIO VERDE S.A. DE C.V.**ESTADO DE RESULTADOS AL 31 DE JULIO DE 2017****INGRESOS**

*VENTAS	11,757,358	
<u>TOTAL INGRESOS</u>		11,757,358

EGRESOS

*GASTOS DE OPERACIÓN	2,620,354	
*GASTOS DE ADMINISTRACIÓN	2,226,312	
* GASTOS FINANCIEROS	459,122	
<u>TOTAL EGRESOS</u>		5,305,788
<u>UTILIDAD DEL EJERCICIO</u>		6,451,570

"Bajo protesta de decir verdad, manifiesto que las cifras contenidas en este estado financiero, son veraces y contienen toda la información referente a la situación financiera y/ o los resultados de la empresa y afirmo que somos legalmente responsables de la autenticidad y veracidad de las mismas, asumiendo todo tipo de responsabilidad derivada de cualquier declaración en falso sobre las mismas"



ERNESTO PLASENCIA VILCHIS
REPRESENTANTE LEGAL



MARIA DEL ROSARIO HERNANDEZ VELEZ
CONTADOR



000091

CAMBIO VERDE S.A. DE C.V.

ESTADO DE SITUACIÓN FINANCIERA AL 31 DE DICIEMBRE DE 2016

A C T I V O

P A S I V O

ACTIVO CIRCULANTE

*BANCOS	760,973
*CLIENTES	787,200
*DEUDORES DIVERSOS	25,455,254
*IMPUESTOS ACREDITABLES	3,588,045

TOTAL ACTIVO CIRCULANTE 30,591,472

ACTIVO FIJO

*EQUIPO DE TRANSPORTE	6,929,070
*MAQUINARIA	8,732,350
*MOBILIARIO Y EQ DE OFICINA	39,728
*EQUIPO DE CÓMPUTO	62,027
*DEPRECIACIÓN ACUMULADA	(6,641,076)

TOTAL ACTIVO FIJO 9,122,098

ACTIVO DIFERIDO

*DEPÓSITOS EN GARANTÍA	1,286,911
------------------------	-----------

TOTAL ACTIVO DIFERIDO 1,286,911

TOTAL ACTIVO 41,000,481

PASIVO A CORTO PLAZO

*ACREEDORES DIVERSOS	19,301,095
*IMPUESTOS POR PAGAR	976
*DOCUMENTOS POR PAGAR	4,640,249

TOTAL PASIVO A CORTO PLAZO 23,942,320

TOTAL PASIVO 23,942,320

CAPITAL CONTABLE

*CAPITAL SOCIAL	40,000,000
*RESULTADO EJERC ANTERIORES	(23,081,700)
Utilidad o (perdida) del Ejercicio	139,862

TOTAL CAPITAL CONTABLE 17,058,162

TOTAL PASIVO Y CAPITAL 41,000,481

"Bajo protesta de decir verdad, manifiesto que las cifras contenidas en este estado financiero, son veraces y contienen toda la información referente a la situación financiera y/ o los resultados de la empresa y afirmo que somos legalmente responsables de la autenticidad y veracidad de las mismas, asumiendo todo tipo de responsabilidad derivada de cualquier declaración en falso sobre las mismas"

ERNESTO PLASENCIA VILCHIS
REPRESENTANTE LEGAL
MARIA DEL ROSARIO HERNANDEZ VELEZ
CONTADOR



000092

CAMBIO VERDE S.A. DE C.V.

ESTADO DE SITUACIÓN FINANCIERA AL 31 DE JULIO DE 2017

A C T I V O

ACTIVO CIRCULANTE

*BANCOS	11,837
*CLIENTES	485,536
*DEUDORES DIVERSOS	25,940,512
*IMPUESTOS ACREDITABLES	2,239,820

TOTAL ACTIVO CIRCULANTE 28,677,705

ACTIVO FIJO

*EQUIPO DE TRANSPORTE	4,804,308
*MAQUINARIA	8,732,350
*MOBILIARIO Y EQ DE OFICINA	39,728
*EQUIPO DE CÓMPUTO	62,027
*DEPRECIACIÓN ACUMULADA	(6,662,286)

TOTAL ACTIVO FIJO 6,976,127

ACTIVO DIFERIDO

*DEPÓSITOS EN GARANTÍA	1,286,911
------------------------	-----------

TOTAL ACTIVO DIFERIDO 1,286,911

TOTAL ACTIVO 36,940,744

P A S I V O

PASIVO A CORTO PLAZO

*ACREEDORES DIVERSOS	8,832,142
*IMPUESTOS POR PAGAR	-
*DOCUMENTOS POR PAGAR	4,598,870
TOTAL PASIVO A CORTO PLAZO	13,431,012

TOTAL PASIVO 13,431,012

CAPITAL CONTABLE

*CAPITAL SOCIAL	40,000,000
*RESULTADO EJERC ANTERIORES	(22,941,838)
Utilidad o (perdida) del Ejercicio	6,451,570
TOTAL CAPITAL CONTABLE	23,509,731

TOTAL PASIVO Y CAPITAL 36,940,744

*Bajo protesta de decir verdad, manifiesto que las cifras contenidas en este estado financiero, son veraces y contienen toda la información referente a la situación financiera y/ o los resultados de la empresa y afirmo que somos legalmente responsables de la autenticidad y veracidad de las mismas, asumiendo todo tipo de responsabilidad derivada de cualquier declaración en falso sobre las mismas.

ERNESTO PLASENCIA VILCHIS
REPRESENTANTE LEGAL

MARIA DEL ROSARIO HERNÁNDEZ VELEZ
CONTADOR



SHCP

SECRETARÍA DE HACIENDA
Y CRÉDITO PÚBLICO

ACUSE DE RECIBO
DECLARACIÓN DEL EJERCICIO DE IMPUESTOS FEDERALES



000093

RFC: LER100622CG0
Denominación o razón social: CAMBIO VERDE SA DE CV

Hoja 1 de 1

Tipo de declaración:	Normal	Ejercicio:	2016
Período de la declaración:	Del Ejercicio	Medio de presentación:	Internet
Fecha y hora de presentación:	28/03/2017 14:30		
Número de operación:	170040012623		

Impuestos que declara:

Concepto de pago 1:	ISR PERSONAS MORALES
A cargo:	0
Cantidad a cargo:	0
Cantidad a pagar:	0

Es recomendable verificar que el importe calculado de la parte actualizada esté correcto, en virtud de que puede haber cambiado el índice nacional de precios al consumidor y el cálculo debe estar basado en el último publicado.

Los datos personales son incorporados y protegidos en los sistemas del SAT, de conformidad con las disposiciones legales en la materia.

Para modificar o corregir datos personales visita sat.gob.mx.

Este acuse es emitido sin prejuzgar la veracidad de los datos asentados ni el cumplimiento dentro de los plazos establecidos. Quedan a salvo las facultades de revisión de la autoridad fiscal.

Sello digital :

10gNetrfuy9+JvbDBm1eOfP19n+0JD4opiLxo0rFSKT1/Ne9WwEALG8s3DhzTD8+xRiuvaf+FM1J65bqToVbVnpK98zeNj6FsD1I
nWudJIJYqDTrUCqTHRjDMQU0be6qnRR1UH35470ZxX1FNvUBeFZztUXaysOwnnhFWgIxaRI=

**DECLARACIÓN DEL EJERCICIO
PERSONAS MORALES DEL RÉGIMEN GENERAL F18**

DATOS DE IDENTIFICACIÓN

RFC

DENOMINACIÓN O RAZÓN SOCIAL

DATOS GENERALES

TIPO DE DECLARACIÓN	<input type="text" value="Normal"/>	TIPO DE COMPLEMENTARIA	<input type="text"/>
PERIODO	<input type="text" value="Del Ejercicio"/>	EJERCICIO	<input type="text" value="2016"/>
FECHA Y HORA DE PRESENTACIÓN	<input type="text" value="28/03/2017 14:30"/>	NÚMERO DE OPERACIÓN	<input type="text" value="170040012623"/>

DATOS INICIALES

INDIQUE SI OPTA POR DICTAMINAR SUS ESTADOS FINANCIEROS	<input type="text" value="No"/>	INDIQUE SI SE DEDICA EXCLUSIVAMENTE A LA GENERACIÓN DE ENERGÍA PROVENIENTE DE FUENTES RENOVABLES O DE SISTEMAS DE COGENERACIÓN DE ELECTRICIDAD EFICIENTE	<input type="text" value="No"/>
INDIQUE SI SE TRATA DE LA ÚLTIMA DECLARACIÓN DEL EJERCICIO DE LIQUIDACIÓN	<input type="text" value="Sin selección"/>	EN CASO DE SER CONTROLADA INDIQUE EL RFC DE LA CONTROLADORA	<input type="text"/>
		EN CASO DE SER INTEGRADA INDIQUE EL RFC DE LA INTEGRADORA	<input type="text"/>

DECLARACIÓN DEL EJERCICIO PERSONAS MORALES DEL RÉGIMEN GENERAL F18

ESTADO DE RESULTADOS

	PARTES RELACIONADAS	PARTES NO RELACIONADAS	TOTAL
VENTAS Y/O SERVICIOS NACIONALES		26,941,008	26,941,008
VENTAS Y/O SERVICIOS EXTRANJEROS			
DEVOLUCIONES, DESCUENTOS Y BONIFICACIONES SOBRE VENTAS NACIONALES			
DEVOLUCIONES, DESCUENTOS Y BONIFICACIONES SOBRE VENTAS AL EXTRANJERO			
INGRESOS NETOS		26,941,008	26,941,008
INVENTARIO INICIAL			
COMPRAS NETAS NACIONALES			
COMPRAS NETAS DE IMPORTACIÓN			
INVENTARIO FINAL			
COSTO DE LAS MERCANCÍAS			
MANO DE OBRA			
MAQUILAS			
GASTOS INDIRECTOS DE FABRICACIÓN			
COSTO DE VENTAS Y/O SERVICIOS			
UTILIDAD BRUTA			26,941,008
PÉRDIDA BRUTA			
GASTOS DE OPERACIÓN		26,146,870	26,146,870
UTILIDAD DE OPERACIÓN			794,138
PÉRDIDA DE OPERACIÓN			
INTERESES DEVENGADOS A FAVOR NACIONALES		146	146
INTERESES DEVENGADOS A FAVOR DEL EXTRANJERO			
INTERESES MORATORIOS A FAVOR NACIONALES			
INTERESES MORATORIOS A FAVOR DEL EXTRANJERO			
GANANCIA CAMBIARIA			
INTERESES DEVENGADOS A CARGO NACIONALES		772,996	772,996
INTERESES DEVENGADOS A CARGO DEL EXTRANJERO			

DECLARACIÓN DEL EJERCICIO PERSONAS MORALES DEL RÉGIMEN GENERAL F18

ESTADO DE RESULTADOS

	PARTES RELACIONADAS	PARTES NO RELACIONADAS	TOTAL
INTERESES MORATORIOS A CARGO NACIONALES			
INTERESES MORATORIOS A CARGO DEL EXTRANJERO			
PÉRDIDA CAMBIARIA			
RESULTADO POR POSICIÓN MONETARIA FAVORABLE			
RESULTADO POR POSICIÓN MONETARIA DESFAVORABLE			
OTRAS OPERACIONES FINANCIERAS NACIONALES		-38,380	-38,380
OTRAS OPERACIONES FINANCIERAS EXTRANJERAS			
OTRAS OPERACIONES FINANCIERAS			-38,380
RESULTADO INTEGRAL DE FINANCIAMIENTO			-811,230
OTROS GASTOS NACIONALES			
OTROS GASTOS EXTRANJEROS			
OTROS GASTOS			
OTROS PRODUCTOS NACIONALES			156,954
OTROS PRODUCTOS EXTRANJEROS			
OTROS PRODUCTOS			156,954
INGRESOS POR PARTIDAS DISCONTINUAS Y EXTRAORDINARIAS			
GASTOS POR PARTIDAS DISCONTINUAS Y EXTRAORDINARIAS			
UTILIDAD ANTES DE IMPUESTOS			139,862
PÉRDIDA ANTES DE IMPUESTOS			
ISR			
IETU			
IMPAC			
PTU			
UTILIDAD EN PARTICIPACIÓN SUBSIDIARIA			
PÉRDIDA EN PARTICIPACIÓN SUBSIDIARIA			
EFFECTOS DE REEXPRESIÓN FAVORABLES EXCEPTO RESULTADO POR POSICIÓN MONETARIA			



SHCP

SECRETARÍA DE HACIENDA
Y CRÉDITO PÚBLICO

DECLARACIÓN DEL EJERCICIO PERSONAS MORALES DEL RÉGIMEN GENERAL F18



000097

ESTADO DE RESULTADOS

	PARTES RELACIONADAS	PARTES NO RELACIONADAS	TOTAL
EFFECTOS DE REEXPRESIÓN DESFAVORABLES EXCEPTO RESULTADO POR POSICIÓN MONETARIA			
UTILIDAD NETA			139,862
PÉRDIDA NETA			

[Handwritten signature]

DECLARACIÓN DEL EJERCICIO PERSONAS MORALES DEL RÉGIMEN GENERAL F18

ESTADO DE POSICIÓN FINANCIERA (BALANCE)

ACTIVO		PASIVO	
EFFECTIVO EN CAJA Y DEPÓSITOS EN INSTITUCIONES DE CRÉDITO NACIONALES	760,973	CUENTAS Y DOCUMENTOS POR PAGAR NACIONALES (PARTES RELACIONADAS)	
EFFECTIVO EN CAJA Y DEPÓSITOS EN INSTITUCIONES DE CRÉDITO DEL EXTRANJERO		CUENTAS Y DOCUMENTOS POR PAGAR NACIONALES (PARTES NO RELACIONADAS)	23,941,344
INVERSIONES EN VALORES CON INSTITUCIONES NACIONALES (EXCEPTO ACCIONES)		CUENTAS Y DOCUMENTOS POR PAGAR NACIONALES (TOTAL)	23,941,344
INVERSIONES EN VALORES CON INSTITUCIONES EXTRANJERAS (EXCEPTO ACCIONES)		CUENTAS Y DOCUMENTOS POR PAGAR DEL EXTRANJERO (PARTES RELACIONADAS)	
CUENTAS Y DOCUMENTOS POR COBRAR NACIONALES (PARTES RELACIONADAS)		CUENTAS Y DOCUMENTOS POR PAGAR DEL EXTRANJERO (PARTES NO RELACIONADAS)	
CUENTAS Y DOCUMENTOS POR COBRAR NACIONALES (PARTES NO RELACIONADAS)	26,242,454	CUENTAS Y DOCUMENTOS POR PAGAR DEL EXTRANJERO (TOTAL)	
CUENTAS Y DOCUMENTOS POR COBRAR NACIONALES (TOTAL)	26,242,454	CONTRIBUCIONES POR PAGAR	976
CUENTAS Y DOCUMENTOS POR COBRAR DEL EXTRANJERO (PARTES RELACIONADAS)		ANTICIPOS DE CLIENTES PARTES RELACIONADAS	
CUENTAS Y DOCUMENTOS POR COBRAR DEL EXTRANJERO (PARTES NO RELACIONADAS)		ANTICIPOS DE CLIENTES PARTES NO RELACIONADAS	
CUENTAS Y DOCUMENTOS POR COBRAR DEL EXTRANJERO (TOTAL)		ANTICIPOS DE CLIENTES (TOTAL)	
CONTRIBUCIONES A FAVOR	3,588,045	APORTACIONES PARA FUTUROS AUMENTOS DE CAPITAL	
INVENTARIOS		OTROS PASIVOS	
OTROS ACTIVOS CIRCULANTES		SUMA PASIVO	23,942,320
INVERSIONES EN ACCIONES NACIONALES		CAPITAL CONTABLE	
INVERSIONES EN ACCIONES DEL EXTRANJERO		CAPITAL SOCIAL PROVENIENTE DE APORTACIONES	40,000,000
INVERSIONES EN ACCIONES (TOTAL)		CAPITAL SOCIAL PROVENIENTE DE CAPITALIZACIÓN	
TERRENOS		RESERVAS	
CONSTRUCCIONES		OTRAS CUENTAS DE CAPITAL	
CONSTRUCCIONES EN PROCESO		APORTACIONES PARA FUTUROS AUMENTOS DE CAPITAL	
MAQUINARIA Y EQUIPO	7,951,582	UTILIDADES ACUMULADAS	
MOBILIARIO Y EQUIPO DE OFICINA	39,728	UTILIDAD DEL EJERCICIO	139,862
EQUIPO DE CÓMPUTO	62,027	PÉRDIDAS ACUMULADAS	-23,081,700
EQUIPO DE TRANSPORTE	6,929,070	PÉRDIDA DEL EJERCICIO	
OTROS ACTIVOS FIJOS	1,286,911	EXCESO EN LA ACTUALIZACIÓN DEL CAPITAL	
DEPRECIACIÓN ACUMULADA	-6,364,031	INSUFICIENCIA EN LA ACTUALIZACIÓN DEL CAPITAL	
CARGOS Y GASTOS DIFERIDOS	780,768		

**DECLARACIÓN DEL EJERCICIO
PERSONAS MORALES DEL RÉGIMEN GENERAL F18**

ESTADO DE POSICIÓN FINANCIERA (BALANCE)

ACTIVO		CAPITAL CONTABLE	
AMORTIZACIÓN ACUMULADA	-277,045	ACTUALIZACIÓN DEL CAPITAL CONTABLE	.
SUMA ACTIVO	41,000,482	SUMA CAPITAL CONTABLE	17,058,162
		SUMA PASIVO MÁS CAPITAL CONTABLE	41,000,482



DECLARACIÓN DEL EJERCICIO PERSONAS MORALES DEL RÉGIMEN GENERAL F18

CONCILIACIÓN ENTRE EL RESULTADO CONTABLE Y EL FISCAL

UTILIDAD O PÉRDIDA NETA	139,862	AJUSTE ANUAL POR INFLACIÓN DEDUCIBLE	62,243
EFFECTOS DE REEXPRESIÓN		COSTO DE LO VENDIDO FISCAL	
RESULTADO POR POSICIÓN MONETARIA		DEDUCCIÓN DE INVERSIONES	3,090,077
UTILIDAD O PÉRDIDA NETA HISTÓRICA	139,862	ESTÍMULO FISCAL POR DEDUCCIÓN INMEDIATA DE INVERSIONES	
INGRESOS FISCALES NO CONTABLES		ESTÍMULO FISCAL DE LAS PERSONAS CON DISCAPACIDAD Y/O ADULTOS MAYORES	
AJUSTE ANUAL POR INFLACIÓN ACUMULABLE		PÉRDIDA FISCAL EN ENAJENACIÓN DE ACCIONES	
ANTICIPOS DE CLIENTES		PÉRDIDA FISCAL EN ENAJENACIÓN DE TERRENOS Y ACTIVO FIJO	
INTERESES MORATORIOS EFECTIVAMENTE COBRADOS		INTERESES MORATORIOS EFECTIVAMENTE PAGADOS	
GANANCIA EN LA ENAJENACIÓN DE ACCIONES O POR REEMBOLSO DE CAPITAL		OTRAS DEDUCCIONES FISCALES NO CONTABLES	
GANANCIA EN LA ENAJENACIÓN DE TERRENOS Y ACTIVO FIJO		INGRESOS CONTABLES NO FISCALES	
INVENTARIO ACUMULABLE DEL EJERCICIO		INTERESES MORATORIOS DEVENGADOS A FAVOR COBRADOS O NO	
OTROS INGRESOS FISCALES NO CONTABLES		ANTICIPOS DE CLIENTES DE EJERCICIOS ANTERIORES	
DEDUCCIONES CONTABLES NO FISCALES	2,808,344	SALDOS A FAVOR DE IMPUESTOS Y SU ACTUALIZACIÓN	
COSTO DE VENTAS CONTABLE		UTILIDAD CONTABLE EN ENAJENACIÓN DE ACTIVO FIJO	
DEPRECIACIÓN Y AMORTIZACIÓN CONTABLE	2,330,494	UTILIDAD CONTABLE EN ENAJENACIÓN DE ACCIONES	
GASTOS QUE NO REÚNEN REQUISITOS FISCALES	367,327	UTILIDAD EN PARTICIPACIÓN SUBSIDIARIA	
ISR, IETU, IMPAC Y PTU		OTROS INGRESOS CONTABLES NO FISCALES	
PÉRDIDA CONTABLE EN ENAJENACIÓN DE ACCIONES		UTILIDAD O PÉRDIDA FISCAL ANTES DE PTU	-204,114
PÉRDIDA CONTABLE EN ENAJENACIÓN DE ACTIVO FIJO			
PÉRDIDA EN PARTICIPACIÓN SUBSIDIARIA			
INTERESES DEVENGADOS QUE EXCEDEN DEL VALOR DE MERCADO Y MORATORIOS PAGADOS O NO			
OTRAS DEDUCCIONES CONTABLES NO FISCALES	110,523		
DEDUCCIONES FISCALES NO CONTABLES	3,152,320		

DECLARACIÓN DEL EJERCICIO PERSONAS MORALES DEL RÉGIMEN GENERAL F18

INVERSIONES

SEÑALE SI LA DEDUCCIÓN INMEDIATA DE INVERSIONES APLICA COMO	INFRAESTRUCTURA DE TRANSPORTE	No <input type="checkbox"/>	INFRAESTRUCTURA DE ENERGÍA	No <input type="checkbox"/>	CONTRIBUYENTE CON INGRESOS DE HASTA 100 MDP	No <input type="checkbox"/>
---	-------------------------------	-----------------------------	----------------------------	-----------------------------	---	-----------------------------

	DEDUCCIÓN EN EL EJERCICIO	DEDUCCIÓN INMEDIATA EN EL EJERCICIO	ADQUISICIONES DURANTE EL EJERCICIO
CONSTRUCCIONES	<input type="text"/>	<input type="text"/>	<input type="text"/>
INVERSIONES EN INMUEBLES CONSIDERADOS HISTÓRICOS	<input type="text"/>	<input type="text"/>	<input type="text"/>
MAQUINARIA Y EQUIPO	785,768	<input type="text"/>	857,330
MOBILIARIO Y EQUIPO DE OFICINA	4,422	<input type="text"/>	<input type="text"/>
EQUIPO DE CÓMPUTO	11,642	<input type="text"/>	5,172
EQUIPO DE TRANSPORTE AUTOMÓVILES	<input type="text"/>	<input type="text"/>	<input type="text"/>
EQUIPO DE TRANSPORTE OTROS	2,202,929	<input type="text"/>	4,319,908
OTRAS INVERSIONES EN ACTIVOS FIJOS	<input type="text"/>	<input type="text"/>	<input type="text"/>
GASTOS, CARGOS DIFERIDOS Y EROGACIONES EN PERÍODOS PREOPERATIVOS	85,316	<input type="text"/>	<input type="text"/>
MAQUINARIA Y EQUIPO PARA LA GENERACIÓN DE ENERGÍA	<input type="text"/>	<input type="text"/>	<input type="text"/>
TERRENOS (COSTO DE ADQUISICIÓN)	<input type="text"/>	<input type="text"/>	<input type="text"/>
ADAPTACIÓN A INSTALACIONES PARA PERSONAS CON CAPACIDADES DIFERENTES	<input type="text"/>	<input type="text"/>	<input type="text"/>
OLEODUCTOS, GASODUCTOS, TERMINALES Y TANQUES	<input type="text"/>	<input type="text"/>	<input type="text"/>
INVERSIONES REALIZADAS PARA LA EXPLORACIÓN, RECUPERACIÓN SECUNDARIA Y MEJORADA, Y EL MANTENIMIENTO NO CAPITALIZABLE	<input type="text"/>	<input type="text"/>	<input type="text"/>
INVERSIONES REALIZADAS PARA EL DESARROLLO Y EXPLOTACIÓN DE YACIMIENTOS DE PETRÓLEO O GAS NATURAL	<input type="text"/>	<input type="text"/>	<input type="text"/>
INVERSIONES REALIZADAS EN INFRAESTRUCTURA DE ALMACENAMIENTO Y TRANSPORTE.	<input type="text"/>	<input type="text"/>	<input type="text"/>
TOTAL	3,090,077	<input type="text"/>	5,182,410

DEDUCCIONES AUTORIZADAS

SUELDOS Y SALARIOS	<input type="text"/>	CRÉDITO AL SALARIO NO DISMINUIDO DE CONTRIBUCIONES	<input type="text"/>
HONORARIOS PAGADOS A PERSONAS FÍSICAS	57,588	APORTACIONES SAR, INFONAVIT Y JUBILACIONES POR VEJEZ	<input type="text"/>
REGALÍAS Y ASISTENCIA TÉCNICA	<input type="text"/>	APORTACIONES PARA FONDOS DE PENSIONES Y JUBILACIONES	<input type="text"/>
DONATIVOS OTORGADOS	<input type="text"/>	CUOTAS AL IMSS	<input type="text"/>
USO O GOCE TEMPORAL DE BIENES PAGADOS A PERSONAS FÍSICAS	<input type="text"/>	CONSUMOS EN RESTAURANTES	<input type="text"/>
FLETES Y ACARREOS PAGADOS A PERSONAS FÍSICAS	<input type="text"/>	PÉRDIDA POR OPERACIONES FINANCIERAS DERIVADAS	<input type="text"/>



SHCP
SECRETARÍA DE HACIENDA
Y CRÉDITO PÚBLICO

DECLARACIÓN DEL EJERCICIO PERSONAS MORALES DEL RÉGIMEN GENERAL F18



000102

DEDUCCIONES AUTORIZADAS

CONTRIBUCIONES PAGADAS, EXCEPTO ISR, IETU, IMPAC, IVA Y IEPS		DEDUCCIÓN POR CONCEPTO DE AYUDA ALIMENTARIA PARA LOS TRABAJADORES	
SEGUROS Y FIANZAS	141,706	MONTO TOTAL DE LOS PAGOS QUE SEAN INGRESOS EXENTOS PARA EL TRABAJADOR	
PÉRDIDA POR CRÉDITOS INCOBRABLES		MONTO DEDUCIBLE AL 47% (PAGOS QUE SON INGRESOS EXENTOS PARA EL TRABAJADOR)	
VIÁTICOS Y GASTOS DE VIAJE		MONTO DEDUCIBLE AL 53% (PAGOS QUE SON INGRESOS EXENTOS PARA EL TRABAJADOR)	
COMBUSTIBLE Y LUBRICANTES	2,892,520	OTRAS DEDUCCIONES AUTORIZADAS	24,210,408
		TOTAL DE DEDUCCIONES AUTORIZADAS	27,302,222

DECLARACIÓN DEL EJERCICIO PERSONAS MORALES DEL RÉGIMEN GENERAL F18

CIFRAS AL CIERRE DEL EJERCICIO

PÉRDIDAS FISCALES DE EJERCICIOS ANTERIORES PENDIENTES DE AMORTIZAR ACTUALIZADAS	25,055,896	SALDO ACTUALIZADO DE LA CUENTA DE CAPITAL DE APORTACIÓN	26,503,557
PÉRDIDAS FISCALES DE EJERCICIOS ANTERIORES PENDIENTES DE AMORTIZAR ACTUALIZADAS (AGUAS PROFUNDAS)		MONTO DE LA UTILIDAD FISCAL NETA DE LA PARTICIPACIÓN INTEGRABLE	
SALDO PROMEDIO ANUAL DE LOS CRÉDITOS	26,751,225	MONTO DE LA UTILIDAD FISCAL NETA DE LA PARTICIPACIÓN INTEGRABLE POR LA QUE SE PAGO EL IMPUESTO DEL EJERCICIO	
SALDO PROMEDIO ANUAL DE LAS DEUDAS	24,839,340	MONTO DE LA UTILIDAD FISCAL NETA DE LA PARTICIPACIÓN INTEGRABLE POR LA QUE SE DIFIRIÓ EL IMPUESTO DEL EJERCICIO	
COEFICIENTE DE UTILIDAD POR APLICAR EN EL EJERCICIO SIGUIENTE	0.0153	MONTO DE LA UTILIDAD FISCAL NETA DE LA PARTICIPACIÓN NO INTEGRABLE	
PORCENTAJE DE PARTICIPACIÓN CONSOLIDABLE			
ISR CAUSADO EN EXCESO DEL IMPAC EN LOS 3 EJERCICIOS ANTERIORES, PENDIENTES DE APLICAR			
SALDO ACTUALIZADO DE LA CUENTA DE UTILIDAD FISCAL NETA			
SALDO ACTUALIZADO DE LA CUENTA DE UTILIDAD FISCAL NETA (GENERADA A PARTIR DEL EJERCICIO 2014)			
SALDO ACTUALIZADO DE LA CUENTA DE UTILIDAD FISCAL REINVERTIDA			



**DECLARACIÓN DEL EJERCICIO
PERSONAS MORALES DEL RÉGIMEN GENERAL F18**

CIFRAS AL CIERRE DEL EJERCICIO

INFORMACIÓN DE LA SOCIEDAD COOPERATIVA DE PRODUCCIÓN QUE OPTA POR DIFERIR EL ISR

UTILIDAD GRAVABLE NO DISTRIBUIDA
EN EL EJERCICIO ANTERIOR

UTILIDAD GRAVABLE DISTRIBUIDA EN
EL EJERCICIO

MONTO DEL ISR A DIFERIR EN EL
EJERCICIO ANTERIOR

MONTO DE LA UTILIDAD GRAVABLE
TRANSMITIDO POR FUSIÓN O ESCISIÓN

UTILIDAD GRAVABLE NO DISTRIBUIDA
EN EL EJERCICIO

MONTO EN INVERSIONES
PRODUCTIVAS EQUIVALENTE AL ISR
DIFERIDO

SALDO ACTUALIZADO DE LA CUENTA
DE UTILIDAD GRAVABLE

DECLARACIÓN DEL EJERCICIO PERSONAS MORALES DEL RÉGIMEN GENERAL F18

DETERMINACIÓN DEL IMPUESTO SOBRE LA RENTA

TOTAL DE INGRESOS ACUMULABLES	27,098,108	OTRAS CANTIDADES A CARGO	
TOTAL DE DEDUCCIONES AUTORIZADAS Y DEDUCCIÓN INMEDIATA DE INVERSIONES	27,302,222	OTRAS CANTIDADES A FAVOR	
DEDUCCIÓN ADICIONAL POR PAGO DE SERVICIOS PERSONALES EN LA OPERACIÓN DE MAQUILA		DIFERENCIA A CARGO	0
UTILIDAD O PÉRDIDA FISCAL ANTES DE PTU	-204,114	DIFERENCIA A FAVOR	0
PTU PAGADA EN EL EJERCICIO		ISR DIFERIDO A CARGO QUE PAGA EN EL EJERCICIO (INTEGRADA)	
UTILIDAD FISCAL DEL EJERCICIO	0	ISR DIFERIDO A ENTERAR POR DESINCORPORACIÓN	
PÉRDIDA FISCAL DEL EJERCICIO	204,114	MONTO DEL ISR DEL EJERCICIO QUE PODRÁ DIFERIRSE (SOCIEDAD COOPERATIVA DE PRODUCCIÓN)	
PÉRDIDAS FISCALES DE EJERCICIOS ANTERIORES QUE SE APLICAN EN EL EJERCICIO		MONTO DEL ISR DIFERIDO DE EJERCICIOS ANTERIORES PAGADO EN EL EJERCICIO (SOCIEDAD COOPERATIVA DE PRODUCCIÓN)	
DEDUCCIÓN ADICIONAL DEL FOMENTO AL PRIMER EMPLEO		ISR A CARGO DEL EJERCICIO	0
RESULTADO FISCAL	0	ISR A FAVOR DEL EJERCICIO	
IMPUESTO SOBRE LA RENTA DEL EJERCICIO	0	IMPUESTO SOBRE INGRESOS SUJETOS A RÉGIMENES FISCALES PREFERENTES	
IMPUESTO CAUSADO EN EL EJERCICIO	0	IMPUESTO SOBRE INGRESOS SUJETOS A RÉGIMENES FISCALES PREFERENTES	
PORCENTAJE DE PARTICIPACIÓN INTEGRABLE			
IMPUESTO DE LA PARTICIPACIÓN INTEGRABLE			
FACTOR DE RESULTADO FISCAL INTEGRADO			
MONTO DEL IMPUESTO CORRESPONDIENTE A LA PARTICIPACIÓN INTEGRABLE			
PORCENTAJE DE PARTICIPACIÓN NO INTEGRABLE			
MONTO DEL IMPUESTO CORRESPONDIENTE DE LA PARTICIPACIÓN NO INTEGRABLE			
IMPUESTO DEL EJERCICIO A ENTERAR			
ESTÍMULO POR PROYECTOS EN INVESTIGACIÓN Y DESARROLLO TECNOLÓGICO			
ESTÍMULO A LA PRODUCCIÓN Y DISTRIBUCIÓN CINEMATOGRAFICA NACIONAL			
ESTÍMULO A PROYECTOS DE INVERSIÓN EN LA PRODUCCIÓN TEATRAL NACIONAL			
OTROS ESTÍMULOS			
TOTAL DE ESTÍMULOS			
PAGOS PROVISIONALES EFECTUADOS ENTREGADOS A LA CONTROLADORA			
PAGOS PROVISIONALES EFECTUADOS ENTERADOS A LA FEDERACIÓN			
IMPUESTO RETENIDO AL CONTRIBUYENTE			

DECLARACIÓN DEL EJERCICIO PERSONAS MORALES DEL RÉGIMEN GENERAL F18

DETERMINACIÓN DEL IMPUESTO SOBRE LA RENTA

IMPUESTO ACREDITABLE PAGADO EN
EL EXTRANJERO

IMPUESTO ACREDITABLE POR
DIVIDENDOS O UTILIDADES
DISTRIBUIDOS

IMPUESTO CORRESPONDIENTE A LA
CONSOLIDACIÓN FISCAL A CARGO

IMPUESTO CORRESPONDIENTE A LA
CONSOLIDACIÓN FISCAL ENTREGADO
(EN EXCESO)

DATOS INFORMATIVOS DEL IMPUESTO SOBRE LA RENTA

TOTAL DEL ESTÍMULO POR
PROYECTOS EN INVESTIGACIÓN Y
DESARROLLO TECNOLÓGICO DE
EJERCICIOS ANTERIORES APLICADO
EN EL EJERCICIO

TOTAL DEL ESTÍMULO A LA
PRODUCCIÓN Y DISTRIBUCIÓN
CINEMATOGRAFICA NACIONAL DE
EJERCICIOS ANTERIORES APLICADO
EN EL EJERCICIO

TOTAL DEL ESTÍMULO A PROYECTOS
DE INVERSIÓN EN LA PRODUCCIÓN
TEATRAL NACIONAL DE EJERCICIOS
ANTERIORES APLICADO EN EL
EJERCICIO

DEDUCCIÓN ADICIONAL DEL FOMENTO
AL PRIMER EMPLEO NO APLICADA

MONTO APLICADO DEL ESTÍMULO
FISCAL DE CHATARRIZACIÓN

MONTO DEDUCIBLE DE LOS PAGOS
EFECTUADOS POR EL USO O GOCE
TEMPORAL DE AUTOMÓVILES

IMPAC RECUPERADO EN EL EJERCICIO
DERIVADO DE LA DESCONSOLIDACIÓN

MONTO DEL ISR DEL EJERCICIO QUE
PODRÁ DIFERIRSE (INTEGRADA)

INDIQUE EL EJERCICIO QUE
CORRESPONDE AL ISR DIFERIDO QUE
PAGA (INTEGRADA)

EJERCICIO DEL ISR DIFERIDO QUE SE
PAGA POR DESINCORPORACIÓN (DEL)

EJERCICIO DEL ISR DIFERIDO QUE SE
PAGA POR DESINCORPORACIÓN (AL)

SUELDOS, SALARIOS Y PRESTACIONES
A TRABAJADORES CON DISCAPACIDAD
Y/O ADULTOS MAYORES

PORCENTAJE DE DEDUCCIÓN
APLICADO TRATÁNDOSE DE
INVERSIÓN EN ENERGÍAS
RENOVABLES

Sin selección

SALDO INICIAL EN EL EJERCICIO
(CUENTA DE UTILIDAD FISCAL NETA
POR INVERSIONES EN ENERGÍAS
RENOVABLES)

RETIROS EN EL EJERCICIO (CUENTA
DE UTILIDAD FISCAL NETA POR
INVERSIONES EN ENERGÍAS
RENOVABLES)

RETIROS REALIZADOS EN EJERCICIOS
ANTERIORES (CUENTA DE UTILIDAD
FISCAL NETA POR INVERSIONES EN
ENERGÍAS RENOVABLES)

MONTO TOTAL DE RETIROS
REALIZADOS AL EJERCICIO DE QUE SE
TRATE (CUENTA DE UTILIDAD FISCAL
NETA POR INVERSIONES EN ENERGÍAS
RENOVABLES)

MONTO DE LOS INGRESOS QUE
CORRESPONDEN A LA GENERACIÓN
DE ENERGÍA PROVENIENTE DE
FUENTES RENOVABLES O DE
SISTEMAS DE COGENERACIÓN DE
ELECTRICIDAD EFICIENTE

DATOS INFORMATIVOS DEL ESTÍMULO FISCAL RELACIONADOS CON EL IMPUESTO SOBRE TENENCIA O USO DE VEHÍCULOS

NÚMERO DE VEHÍCULOS NUEVOS
ENAJENADOS A PERSONAS FÍSICAS
POR LAS QUE SE OPTÓ POR PAGAR EL
ISTUV

MONTO TOTAL DEL ISTUV PAGADO
POR VEHÍCULOS ENAJENADOS A
PERSONAS FÍSICAS

TOTAL DEL ESTÍMULO FISCAL ISTUV
APLICABLE A VEHÍCULOS NUEVOS
ENAJENADOS A PERSONAS FÍSICAS,
DE EJERCICIOS ANTERIORES
APLICADO EN EL EJERCICIO

MONTO DEL ESTÍMULO FISCAL ISTUV
ACREDITADO CONTRA EL ISR EN
PAGOS PROVISIONALES

REMANENTE DEL ESTÍMULO FISCAL
ISTUV PENDIENTE DE ACREDITAR

TOTAL DEL ESTÍMULO FISCAL ISTUV
APLICABLE A VEHÍCULOS NUEVOS
ADQUIRIDOS POR PERSONAS
MORALES, DE EJERCICIOS
ANTERIORES APLICADO EN EL
EJERCICIO

DECLARACIÓN DEL EJERCICIO PERSONAS MORALES DEL RÉGIMEN GENERAL F18

000107

DETERMINACIÓN DEL PAGO R1 ISR PERSONAS MORALES

A CARGO	0	ACREDITAMIENTO SORTEOS	
A FAVOR		DIÉSEL MARINO	
PARTE ACTUALIZADA		TOTAL DE APLICACIONES	0
RECARGOS		FECHA DEL PAGO REALIZADO CON ANTERIORIDAD	
MULTA POR CORRECCIÓN		MONTO PAGADO CON ANTERIORIDAD	
TOTAL DE CONTRIBUCIONES	0	CANTIDAD A CARGO	0
CRÉDITO AL SALARIO		¿OPTA POR PAGAR EN PARCIALIDADES?	Sin selección
SUBSIDIO PARA EL EMPLEO		IMPORTE DE LA PRIMERA PARCIALIDAD	
COMPENSACIONES		IMPORTE SIN LA PRIMERA PARCIALIDAD	
CRÉDITO IEPS DIÉSEL, SECTOR PRIMARIO Y MINERO		CANTIDAD A FAVOR	
DIÉSEL AUTOMOTRIZ PARA TRANSPORTE		CANTIDAD A PAGAR	0
USO DE INFRAESTRUCTURA, CARRETERA DE CUOTA			
OTROS ESTÍMULOS			